INDICAÇÃO Nº 2019/2022

Indica ao Prefeito Municipal a construção de uma quadra poliesportiva, playground colorido e uma Academia da Terceira Idade - ATI na Avenida Fiorindo Brol, 896, no Bairro Polo Universitário.

O Vereador que esta subscreve, no uso de suas atribuições legais e regimentais,

INDICA ao Excelentíssimo Senhor Prefeito Municipal de Foz do Iguaçu, que se digne

DETERMINAR à Secretaria competente estudo que viabilize a construção de uma quadra poliesportiva, playground colorido e uma Academia da Terceira Idade - ATI na Avenida Fiorindo Brol, 896, no Bairro Polo Universitário.

J U S T I F I C A T I V A

A atividade esportiva é mais do que um passatempo divertido. O parquinho infantil ajuda na coordenação motora, na socialização da criança e na percepção do mundo que tem à sua volta. O objetivo geral é ter um ambiente seguro que promova o desenvolvimento das pessoas. O fator mais importante nesse objetivo é a cultura de aprendizagem, proporcionando uma visão comum no desenvolvimento e bem-estar social.

A presente ação que atende a função legislativa do requerente enquanto vereador visa fiscalizar e indicar anseios e desígnios da comunidade. As referidas melhorias contribuirão para a melhor qualidade de vida das pessoas.

Sala das Sessões, 28 de setembro de 2022.

João Morales
Vereador

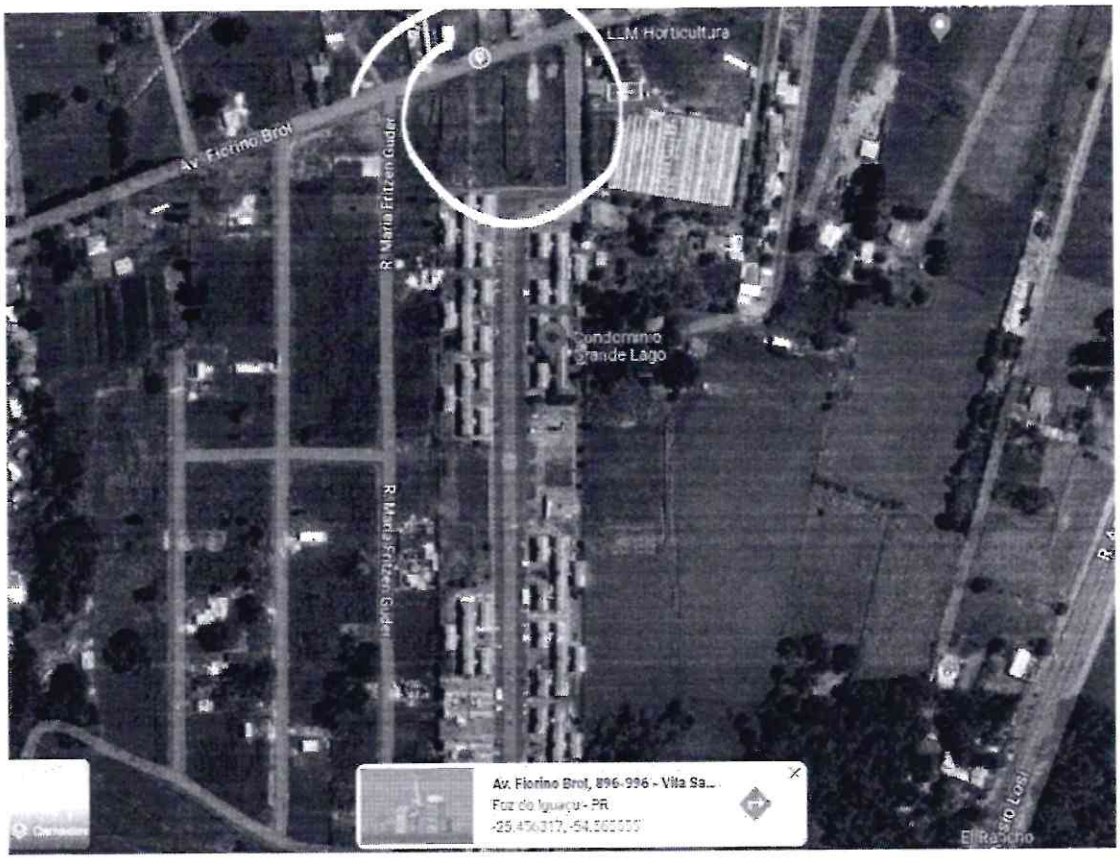
LLM Horticultura
Av. Florino Brot
R. Maria Fritzen Guder
Condomínio
Grande Lago
R. Maria Fritzen Guder
Av. Florino Brot, 896-996 - Vila Sa...
Foz do Iguaçu - PR
El Rancho