Câmara Municipal de Cascavel

ESTADO DO PARANÁ

INDICAÇÃO Nº 149 , DE 2014.

(Autor: Vereador Nei Hamilton Haveroth /PSL)

CÂMARA MUNICIPAL DE CASCAVEL
Recebi em 10/03/14
Kleide S. Mayer
Diretora de Plenário e Apoio as Sessões

Sugere ao Poder Executivo que seja realizada a implantação e manutenção da sinalização horizontal e vertical conforme especifica.

Exmo. Senhor Presidente da Câmara Municipal de Cascavel.

O Vereador Nei Hamilton Haveroth, com assento nesta Casa Legislativa e no uso de suas atribuições que lhe confere o art. 116 do Regimento Interno, solicita a Vossa Excelência que seja submetida a presente Indicação para leitura e conhecimento do Plenário e depois despachado ao Exmo. Senhor Prefeito do Município de Cascavel, solicitando as seguintes medidas de interesse público:

1. Que o Poder Executivo, por meio da CETTRANS realize a implantação e manutenção de sinalização horizontal vertical nas Ruas Curitiba e Marechal Floriano próximo ao conjunto residencial Bariloche no Bairro Neva.

Indicação. Sala de Sessões.
Cascavel, 10 de Março de 2014.

Nei Hamilton Haveroth

Vereador/PSL

Justificação

A presente indicação tem como objetivo, a implantação e manutenção de sinalização conforme supramencionado, tendo em vista que em torno deste conjunto residencial, o fluxo de pedestre e veículos é intenso.

A sinalização horizontal existente no local é precária e a galhos de árvores obstruindo a sinalização vertical e com isso podendo ocasionar acidentes (Fotos em anexo)

Solicitamos, portanto, as providências e medidas cabíveis à solução esperada para o problema.



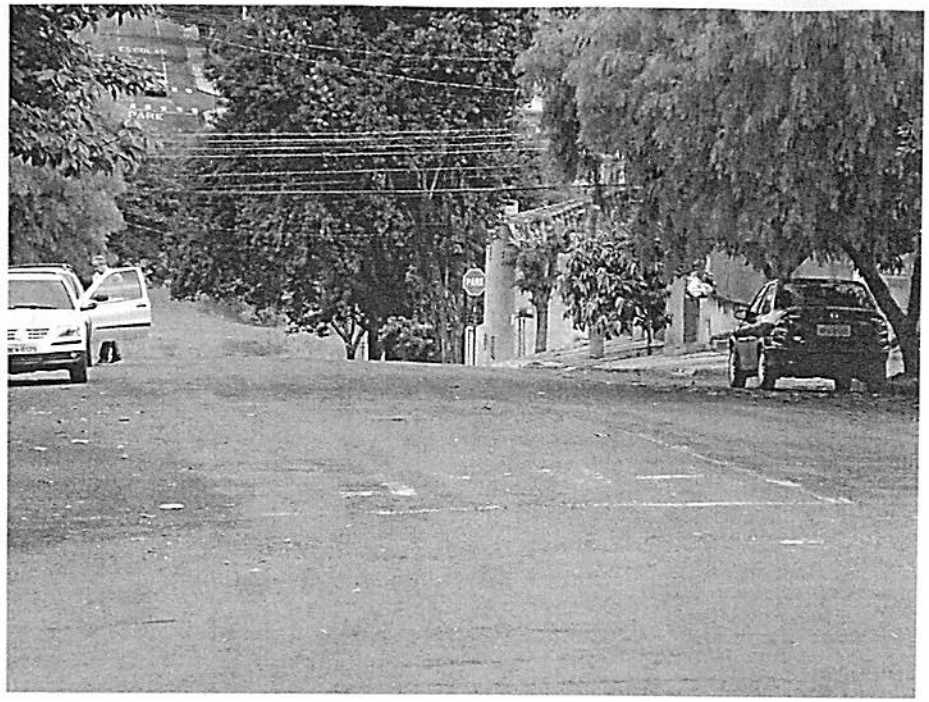


PARE


PARE