Câmara Municipal de Cascavel

ESTADO DO PARANÁ

INDICAÇÃO Nº 414 DE 2014.

(Autor: Vereador Celso Dal Molin / PR)

CÂMARA MUNICIPAL DE CASCAVEL
Recebi em 08/05/14
Kleide C. Mayer
Diretora do Plenário e Apoio às Sessões

Propõe que a Secretaria de Obras, realize a substituição das lâmpadas que compõem a iluminação pública na Avenida dos Papagaios.

Exmo. Senhor Presidente da Câmara Municipal de Cascavel

O Vereador Celso Dal Molin, com assento nesta Casa Legislativa e no uso de suas atribuições que lhe confere o Art. 116 do Regimento Interno, solicita a Vossa Excelência que seja submetida a presente Indicação para Leitura e conhecimento do Plenário e depois despachado ao Exmo Senhor Prefeito do Município de Cascavel, solicitando as seguintes medidas de interesse público.

1. Que sejam substituídas as lâmpadas de iluminação pública ao longo de toda a Avenida dos Papagaios, e ainda, que sejam colocadas lâmpadas nos locais onde não existem, conforme reclamação da população que está demonstrada nas fotos em anexo.

Celso Dal Molin
Vereador / PR

Justificativa

Esta indicação tem o objetivo de trazer mais segurança à população em geral que se utiliza da Avenida dos Papagaios, desde o Posto Letícia, se estendendo ao longo desta importante avenida que está às escuras, seja por falta de lâmpadas nos postes, ou seja, pelo motivo de que as lâmpadas existentes não são adequadas, trazendo claridade insuficiente.



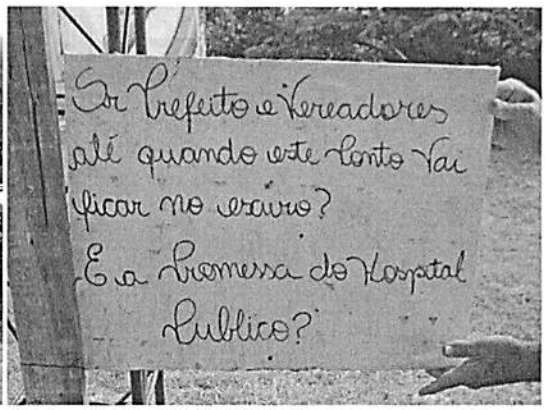

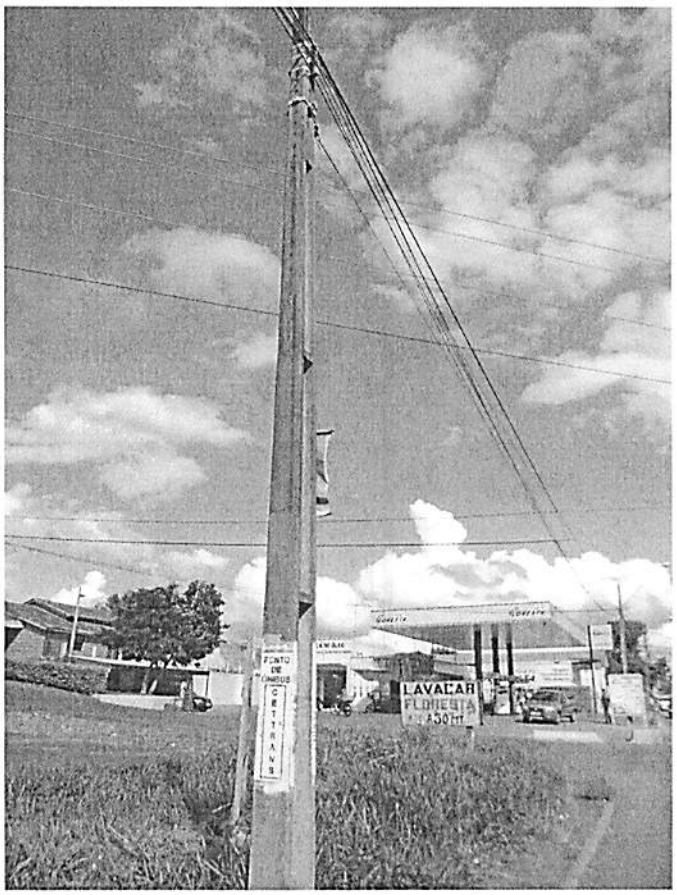

É o que requer.
Sala de Sessões.

Cascavel, 08 de maio de 2014.