"BRASIL – DO CABURAÍ AO CHUÍ"
CÂMARA MUNICIPAL DE BOA VISTA
GABINETE DO VEREADOR RÔMULO AMORIM

LIDO NO EXPEDIENTE DA SESSÃO 23/05/17
1º Secretário

INDICAÇÃO Nº 211 /2017

EXCELENTÍSSIMO SENHOR
MAURICÉLIO FERNANDES DE MELO
Vereador da Câmara Municipal de Boa Vista

O vereador que este se subscreve, no amparo do Art. 110, inc. X do Regimento Interno desta Casa Legislativa, solicita que seja encaminhada a Excelentíssima Senhora Prefeita de Boa Vista **Maria Tereza Saenz Surita,** a seguinte Indicação:

QUE A PREFEITURA PROVIDENCIE ATRAVÉS DA SECRETARIA MUNICIPAL DE OBRAS E URBANISMO – SMOU, OS SERVIÇOS DE SANEAMENTO BÁSICO, PAVIMENTAÇÃO ASFÁLTICA E CALÇADA, DA RUA DA LAGOA, BAIRRO SÃO BENTO.

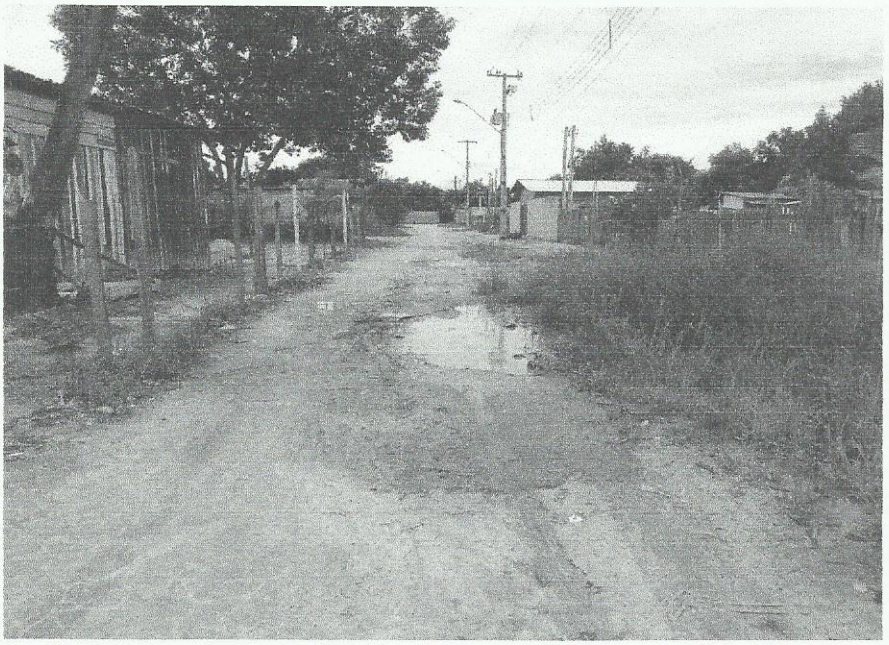

Justificativa: O objetivo dessa indicação é trazer maior comodidade e segurança aos moradores e a todos que trafegam nesta via, pois a falta asfalto e calçada vem causando inúmeros transtornos aos moradores do bairro. Esse pedido se prende ao fato de proporcionar melhor qualidade de vida e segurança à população. Diante o exposto solicito a Prefeitura Municipal de Boa Vista uma análise imediata e urgente para o atendimento a essa indicação.

Plenário Estácio Pereira de Melo, Boa Vista-RR, 16 de maio de 2017

Rômulo Soares Amorim
Vereador – PTC

CÂMARA MUNICIPAL DE BOA VISTA
1ª SECRETARIA
RECEBIDO
EM: 16/05/17
HRS: 11:35
Assinatura

Providenciado Através do Ofício.
Nº 93 de 29/05/17 de