ENCAMINHAR AO
EXECUTIVO MUNICIPAL
16.ª SESSÃO
DATA 17/05/22
PRESIDENTE

SENHOR PRESIDENTE

SENHORAS VEREADORAS

SENHORES VEREADORES.

INDICAÇÃO Nº 2054

INDICO a Exma. Senhora Prefeita **RAQUEL AUXILIADORA CHINI** que determine junto a Secretaria competente da Prefeitura, para que realize a poda da árvore localizada na rua Almeida Junior, em frente ao número 1029, no bairro Parque das Américas, foto anexa.

JUSTIFICATIVA:

Este vereador foi procurado por moradores da rua acima citada, questionando sobre a falta de poda da árvore, sendo que o tronco está todo comprometido, oco, com cupim, os galhos estão atingindo a fiação elétrica, rachando a calçada, propenso a causar graves acidentes.

Sala Emancipador Oswaldo Toschi, 17 Maio de 2022.

MARCIO GLAUBER VICENTE DE OLIVEIRA
(MARCIO ALEMÃO)
Vereador

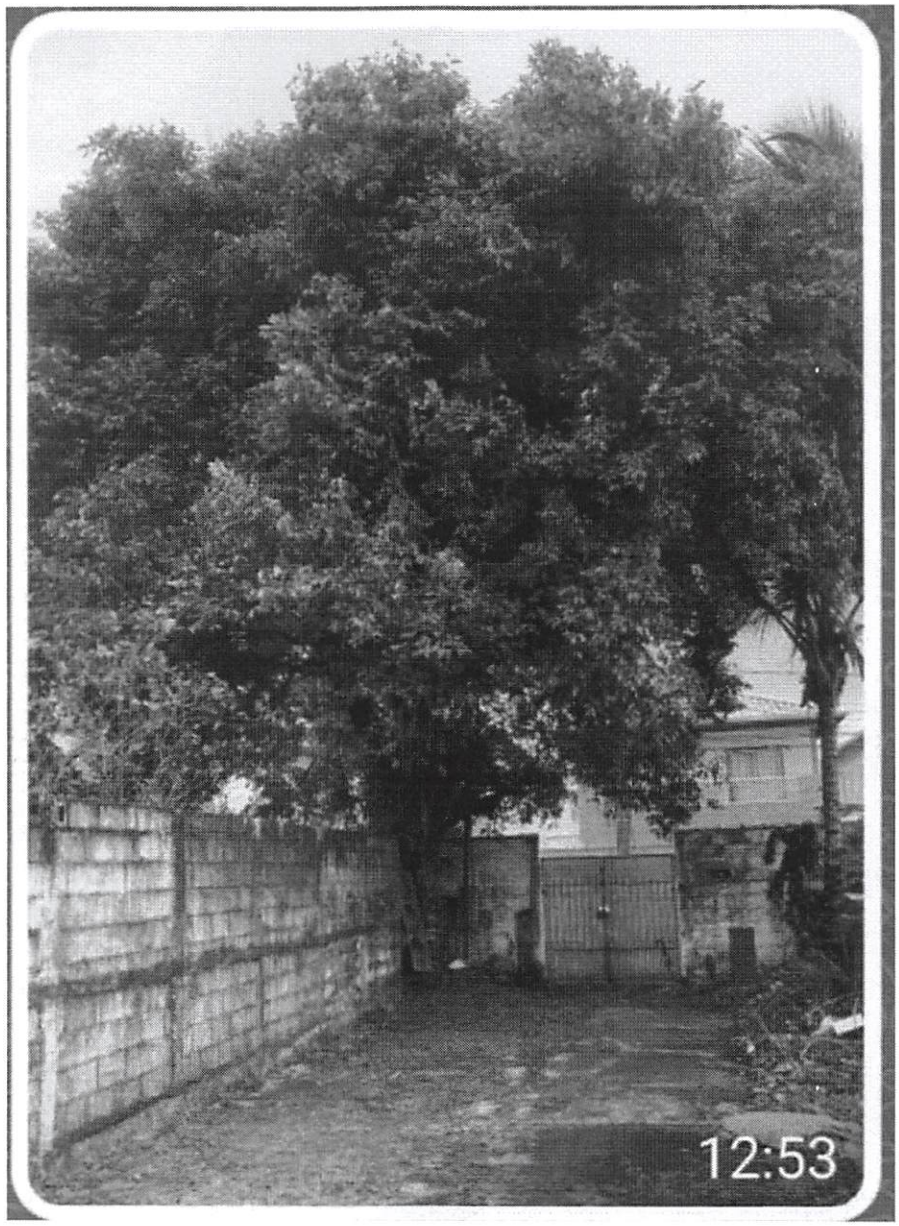
12:53