Câmara Municipal de Cascavel

ESTADO DO PARANÁ

CÂMARA MUNICIPAL DE CASCAVEL
Recebido em 12/07/2017
Protocolo

INDICAÇÃO Nº 732, DE 2017.
(Autor: Damasceno Júnior/PSDC)

Excelentíssimo Senhor Presidente da Câmara Municipal de Cascavel.

O Vereador Damasceno Junior/PSDC nos termos que regem o art. 116 do Regimento Interno desta Casa de Leis propõe a Mesa Diretora, após a sua leitura no Pequeno Expediente, seja encaminhada esta Indicação ao Poder Executivo Municipal, perante a SEMED Secretaria Municipal de Educação de Cascavel, solicitando providências urgentes, para a Rua Itaqui nº130, na Escola Municipal Teotônio Vilela, Jardim Canada a comunidade solicita a reforma dos brinquedos.

É a Indicação. Sala das Sessões.
Cascavel, 04 de Julho de 2017.

Damasceno Junior
Vereador/PSDC

Justificação

Atendendo o pedido da comunidade solicito reforma dos brinquedos que se encontra na Escola Municipal Teotônio Vilela. A comunidade tem reivindicado a realização dessa obra a muito tempo. Uma vez realizada, a obra beneficiara toda a comunidade.

Assim pedimos ao Poder Executivo Municipal que viabilize o encaminhamento de tal solicitação, com sentido de melhorar a qualidade de vida da comunidade. Diante do exposto, solicitamos aos nobres pares, a aprovação da Indicação.

CONFERIDO
DIRETORIA LEGISLATIVA

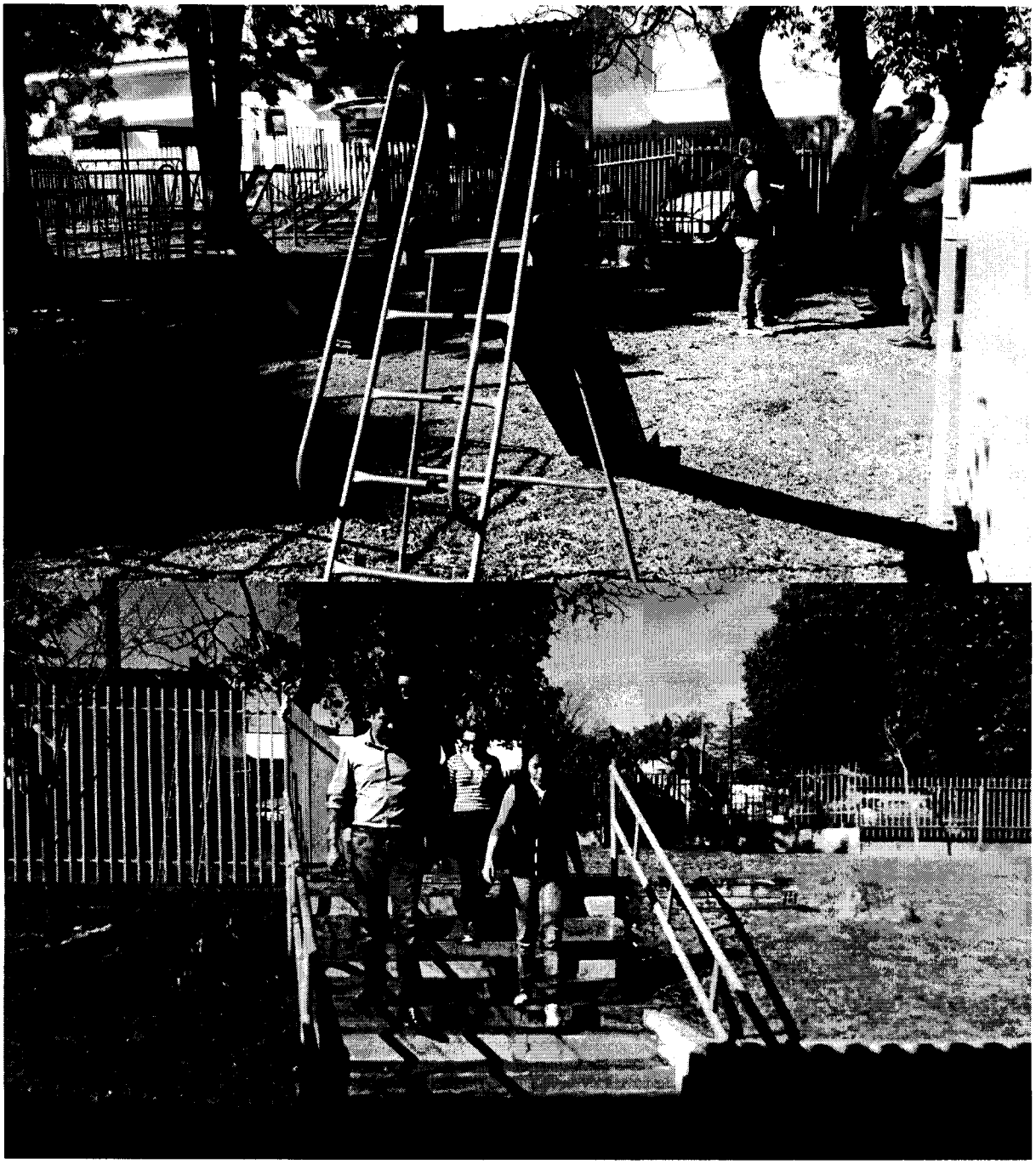

Rua Pernambuco, 1843 - Centro - CEP 85810-021 - Cascavel - Paraná
Fone |45| 3321-8800 - Fax |45| 3321-8881 - www.camaracascavel.pr.gov.br - e-mail: admin@camaracascavel.pr.gov.br