Câmara Municipal de Cascavel

ESTADO DO PARANÁ

CÂMARA MUNICIPAL DE CASCAVEL
Recebido em: 03/03/22
Protocolo

INDICAÇÃO Nº 204, DE 2022.
(Proponente: Vereador Serginho Ribeiro/PDT)

Excelentíssimo Senhor Presidente da Câmara Municipal de Cascavel.

INDICO, nos termos que rege o art. 143 do Regimento Interno desta Casa de Leis, que seja encaminhado expediente ao Senhor Carlinhos Oliveira, Secretário Municipal de Esporte e lazer, que realize reforma, manutenção e construção de banheiro na Pista de Skate do Bairro Parque Verde. Segue documento e fotos, em anexo.

É a Indicação. Sala das Sessões.
Cascavel, 2 de março de 2022.

Serginho Ribeiro
Vereador/PDT

Justificativa

A quadra de skate do Bairro Parque Verde é um importante equipamento esportivo para o Município de Cascavel, responsável por abrigar uma modalidade olímpica e um importante centro esportivo para os moradores da região.

O local recebeu adequações promovidas por uma ação em conjunto dos esportistas locais, Associação de Skate de Cascavel e a antiga Secretaria de Cultura e Esporte. Porém, as revitalizações foram em pontos específicos do local e, algumas obras que ainda são necessárias não ocorreram, como, por exemplo, construção de um banheiro no local.

Ainda, muitos equipamentos usados para as manobras no esporte estão com deterioração pelo uso, é necessário instalar barras laterais de aço para proteção deles e melhor uso por parte dos skatistas. É necessário igualmente melhorias na arquibancada utilizada pelo público. Além disso, é preciso a manutenção da tabela e cesta de Basquetebol que existe na quadra. Quando o local não é utilizado pelos skatistas os jovens a utilizam para prática do jogo do 21, no Basquetebol. Inclusive a prática dos dois esportes é muito associada e comum em todo o mundo como uma expressão cultural e esportiva que entram em simbiose.

Sabemos do intenso cronograma de atividades da pasta e da série de atribuições que ela possui, bem como da enormidade de espaços esportivos que a Secretaria é responsável, mas, solicitamos mui respeitosamente, uma atenção a esse importante espaço esportivo no Bairro Parque Verde, e que a SEMEL priorize ações de melhorias no local, algo que será reconhecido e apreciado por toda a comunidade de skatistas de Cascavel.

Sem mais para o momento, externo meus votos de elevada estima e distinta consideração.

Rua Pernambuco, 1843 - Centro - CEP 85810-021 - Cascavel - Paraná
Fone |45| 3321-8800 - Fax |45| 3321-8881 - www.camaracascavel.pr.gov.br - e-mail: admin@camaracascavel.pr.gov.br

CONFERIDO
DIRETORIA LEGISLATIVA

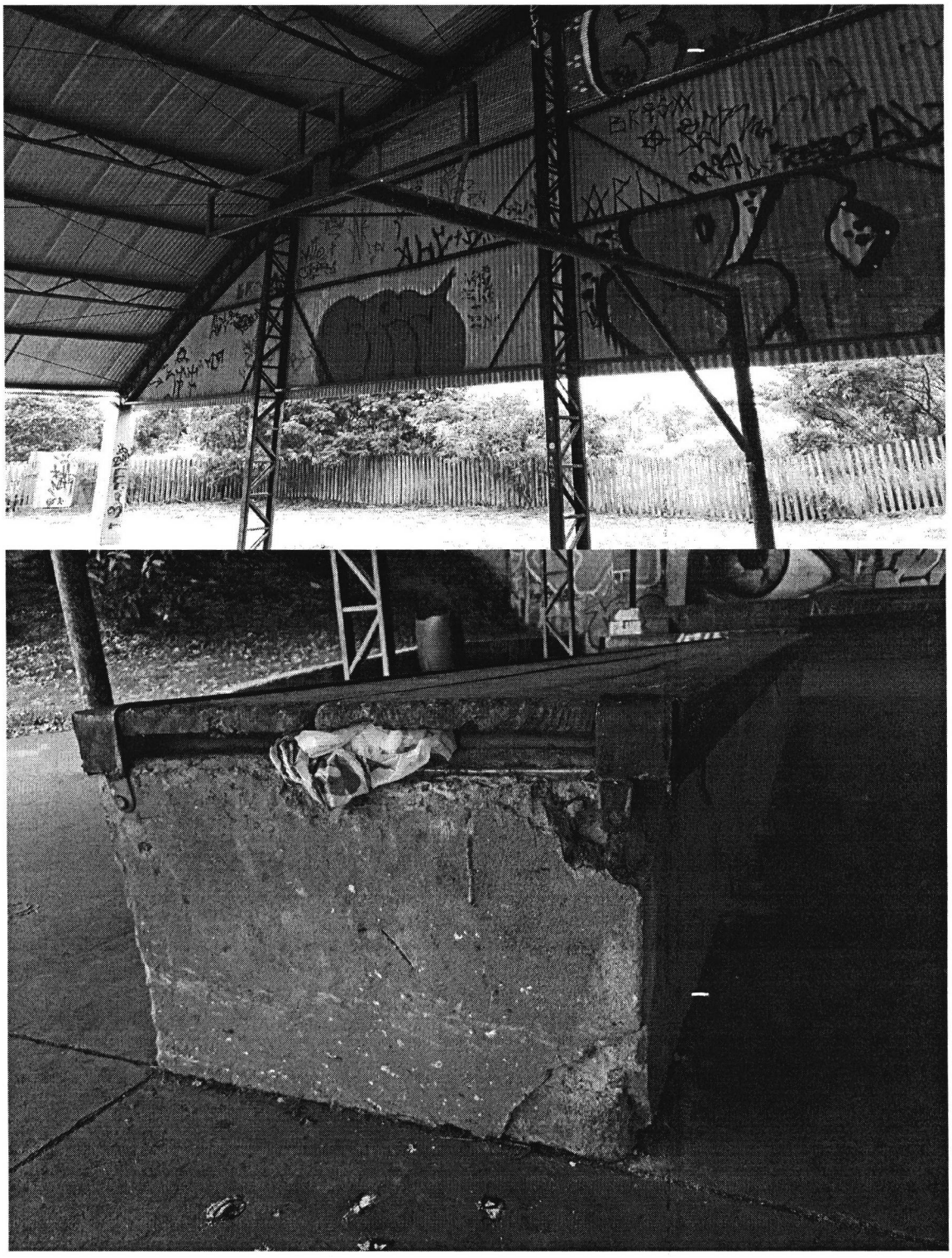

Rua Pernambuco, 1843 - Centro - CEP 85810-021 - Cascavel - Paraná
Fone |45| 3321-8800 - Fax |45| 3321-8881 - www.camaracascavel.pr.gov.br - e-mail: admin@camaracascavel.pr.gov.br

CONFERIDO
DIRETORIA LEGISLATIVA



Rua Pernambuco, 1843 - Centro - CEP 85810-021 - Cascavel - Paraná
Fone |45| 3321-8800 - Fax |45| 3321-8881 - www.camaracascavel.pr.gov.br - e-mail:
admin@camaracascavel.pr.gov.br

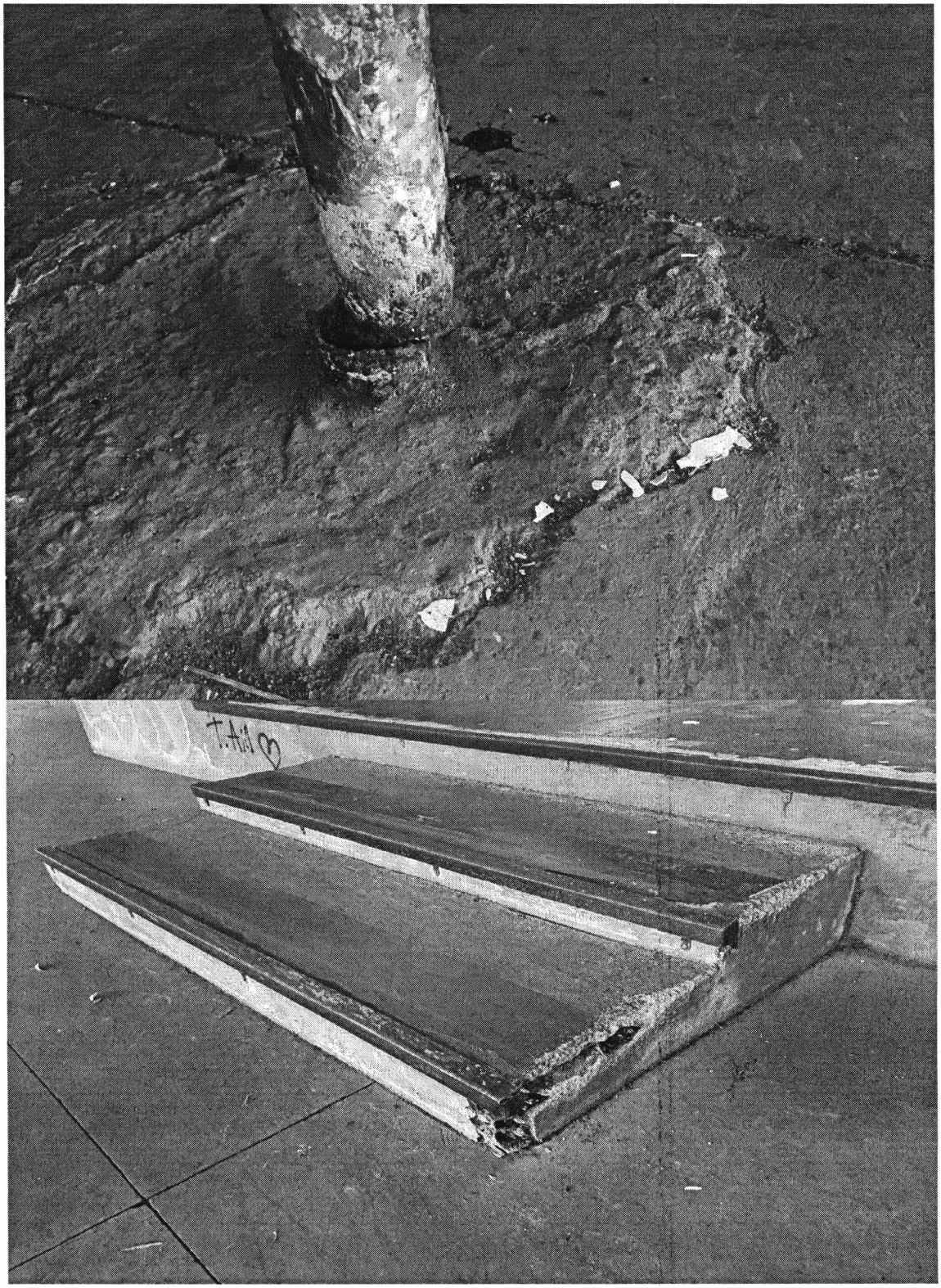

Rua Pernambuco, 1843 - Centro - CEP 85810-021 - Cascavel - Paraná
Fone |45| 3321-8800 - Fax |45| 3321-8881 - www.camaracascavel.pr.gov.br - e-mail: admin@camaracascavel.pr.gov.br

DEFERIDO
Portaria
DIRETORIA LEGISLATIVA



Rua Pernambuco, 1843 - Centro - CEP 85810-021 - Cascavel - Paraná
Fone |45| 3321-8800 - Fax |45| 3321-8881 - www.camaracascavel.pr.gov.br - e-mail:
admin@camaracascavel.pr.gov.br

RECEBIDO
DIRETORIA LEGISLATIVA

INSTITUTO DE PLANEJAMENTO DE CASCAVEL

Município de Cascavel

Espelho do Imóvel

Dados da Consulta

Cadastro: 169665000 **Inscrição:** 0229.0013.0001.0000 **Data** 25/02/2022

Dados Cadastrais

Loteamento: CIDADE VERDE JARDIM **Quadra:** 0013 **Lote:** 0001

Logradouro EUCALIPTO **Número:** 0

Bairro: PARQUE VERDE **Testada Principal** 54,14 **Testada Secund. (m):** 0,00

Área Lote 2230,70 **Área Un. (m²):** 826,63 **Núm. Unidades:** 1 **Área Total. (m²):** 826,63

Mapa de Localização

Latitude: 24° 56' 13,88" S

Longitude: 53° 29' 22,55" O

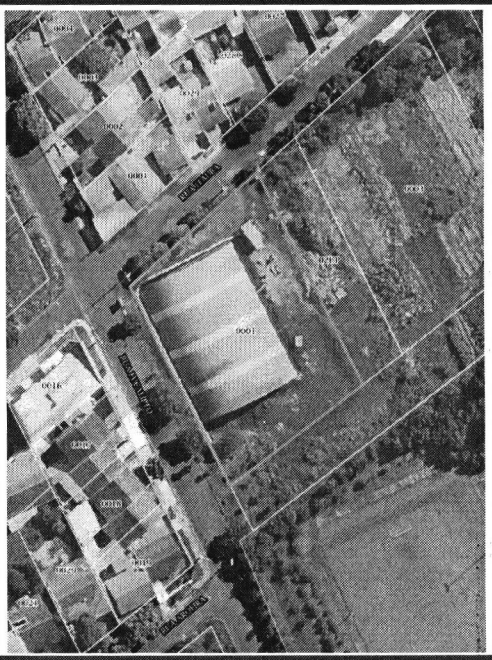



Informações Territoriais

Construido Pres Perm	NÃO	**Calçada**	Não
Patrimônio		**Muro**	Não
Pedologia	ZFAU-SUOC 1- Fragilidade	**Topografia**	Plano 1,00

Informações de Edificação

IDADE APARENTE	5	**FAIXA IDADE APARENTE**	0 a 5anos - Fator 1,00
Matricula	61054	**PADRÃO PGV**	PADRÃO MÉDIO
Cartório	1° OFÍCIO DE REGISTRO DE	**TIPOLOGIA PGV**	GALPÃO/BARRACÃO
Estrutura	Metalica	**Utilização**	Associação
Revestim. Externo	Sem Revestimento	**Situação Construção**	Frente
Cobertura	Zinco-Aluminio	**Fachada**	Recuada
Forro	Sem Forro	**Gerador de Lixo**	Art. 2º, IX - COMERCIO E SERVIÇO
Instal. Elétrica	Embutida	**Instal.Sanitaria**	Mais de uma
Paredes	Alvenaria	**Piso**	Cimento
Posição	Isolada	**Tipo**	Galpão
Ocupação	Construído	**Estado de Conserv.**	Nova/Otima 1,00
Agua	Rede		