PODER LEGISLATIVO
CÂMARA MUNICIPAL DE SANTARÉM
Avenida Dr. Anysio Chaves, 1001.
CEP. 68.030.290 - SANTARÉM-PARÁ
CNPJ nº 10.219.202/0001-82

GABINETE DO VEREADOR ALEXANDRE MADURO – (MDB)

CÂMARA MUNICIPAL DE SANTARÉM
Aprovado em única Discussão
Por: unanimidade
Plenário 24 / 05 / 2021
CÂMARA MUNICIPAL DE SANTARÉM
Prof. Josafá Gonçalves
1º Secretário

REQUERIMENTO Nº 925 /2021.

Senhor Presidente,

Senhoras e Senhores Vereadores.

O vereador que este subscreve, fazendo uso das prerrogativas que lhes são asseguradas pelo Regimento Interno desta Casa Legislativa, requer que após os trâmites regimentais e com a necessária aprovação dos ilustres membros deste soberano Plenário, seja encaminhado à **SECRETARIA MUNICIPAL DE EDUCAÇÃO. SOLICITA A CONSTRUÇÃO DO PARQUINHO INFANTIL NA UMEI ROSILDA CAMPOS NO BAIRRO DO MARACANÃ.**

Fundamentação

A demanda solicitada tem como intuito de promover o bem estar e assegurar os direitos da população daquele bairro, assim, depois de uma visita "in loco", podemos perceber a situação de abandono, com o mato já tomando conta de toda a UMEI, e o parquinho que foi construído pelas próprias servidoras já está oferecendo risco para as crianças que o utilizam.

Imagens em anexo.

Com a presente preposição requer que sejam tomadas as providencias urgentes e necessárias pela Secretaria Municipal de Educação e Secretaria Municipal de Infraestrutura.

Sala das Sessões, Plenário "Vereador Benedito Magalhães", em 17 de Maio de 2021

ALEXANDRE MADURO
Vereador-MDB

PODER LEGISLATIVO
CÂMARA MUNICIPAL DE SANTARÉM
Avenida Dr. Anysio Chaves, 1001.
CEP. 68.030.290 - SANTARÉM-PARÁ
CNPJ nº 10.219.202/0001-82

GABINETE DO VEREADOR ALEXANDRE MADURO – (MDB)

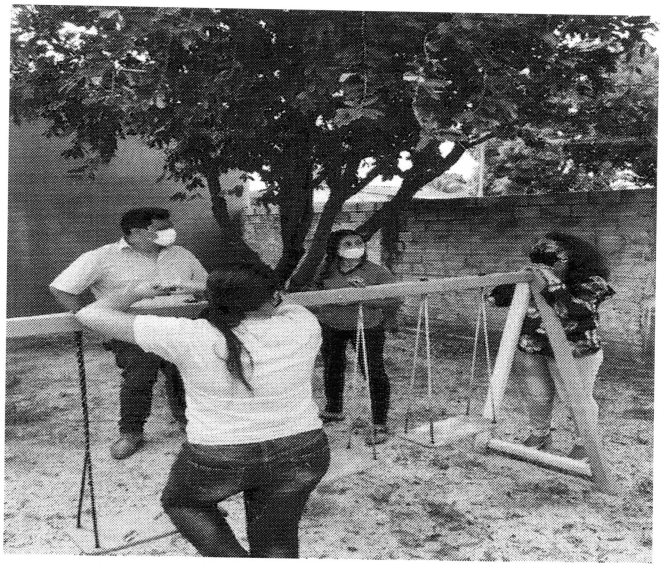

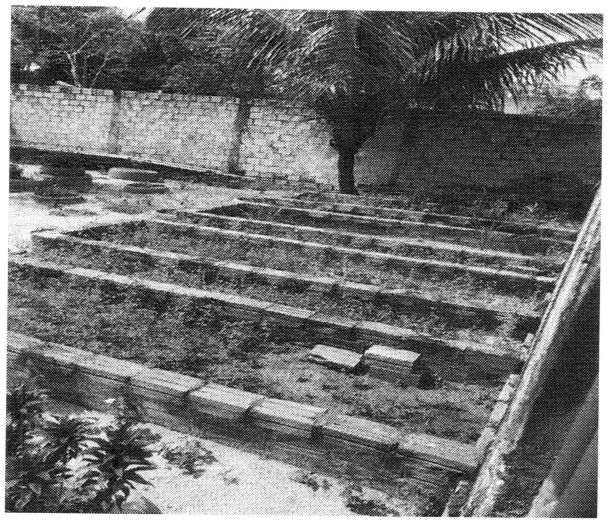

ALEXANDRE MADURO
Vereador-MDB

www.camaradesantarem.pa.gov.br
E-mail Institucional: ver.alexandremaduro@santarem.pa.leg.br
Telefone: (93) 99125-5830