CÂMARA MUNICIPAL DE SANTARÉM
Aprovado em única Discussão
Por: unanimidade
Plenário: 02 / 05 / 2023
CÂMARA MUNICIPAL DE SANTARÉM
Enf.ª Alba Leal
1ª Secretária

PODER LEGISLATIVO
CÂMARA MUNICIPAL DE SANTARÉM

GABINETE DO VEREADOR ALYSSON PONTES – LÍDER DO PSD

REQUERIMENTO Nº. 1073 /2023.

Senhor Presidente, Senhoras e Senhores Vereadores:

Requerimento Solicitando **do Poder Público competente TERRAPLANAGEM, COMPACTAÇÃO E PAVIMENTAÇÃO ASFÁLTICA DA RUA CARANÃ – EM TODA SUA EXTENSÃO - BAIRRO MATINHA,** conforme abaixo especificado.

O Vereador deste Poder, signatário do presente fazendo uso das prerrogativas que lhe são conferidas pelo Regimento, vem com o devido acatamento, requerer que, após os trâmites regimentais e com a aprovação dos ilustres membros do soberano Plenário, **reitera nos termos do Requerimento 601/2022 aprovado em 14/03/22, em plenária de Sessão Legislativa** seja endereçada correspondência, ao Senhor Secretário Municipal de Infra-Estrutura, solicitando a Sua Senhoria, por intermédio do Excelentíssimo Senhor Prefeito Municipal de Santarém Dr. Nélio Aguiar, que determine ao setor competente tomar as necessárias providências, para que seja incluído na programação municipal, **SERVIÇOS DE TERRAPLANAGEM, COMPACTAÇÃO E PAVIMENTAÇÃO ASFALTICA DA RUA CARANÃ – EM TODA SUA EXTENSÃO - BAIRRO MATINHA ,** atendendo uma reivindicação dos moradores do referido Bairro.

JUSTIFICATIVA

Os moradores do referido bairro, mais precisamente da via pública mencionada, reclamam pelo problema da erosão ocasionando pelo grande fluxo de água e pela falta de infraestrutura. Sendo assim, clamamos para a solução do problema acima mencionado, daí a necessidade desse importante atendimento de ordem pública, no sentido de proporcionar a todos que residem naquele espaço, mais conforto e acessibilidade, evitando assim prejuízos aos cidadãos.
Que seja dado conhecimento a Associação de Moradores do referido Bairro.

Sala das Sessões, Plenário "Vereador Benedito Magalhães", em de abril de 2023.

ANTONIO ALYSSON CUNHA PONTES:59709952234
Assinado de forma digital por ANTONIO ALYSSON CUNHA PONTES:59709952234
Dados: 2023.04.26 13:17:57 -03'00'

ALYSSON PONTES
Vereador – Líder do PSD

Vereador Alysson Pontes

psd Partido Social Democrático

RUA CARANÃ – BAIRRO MATINHA

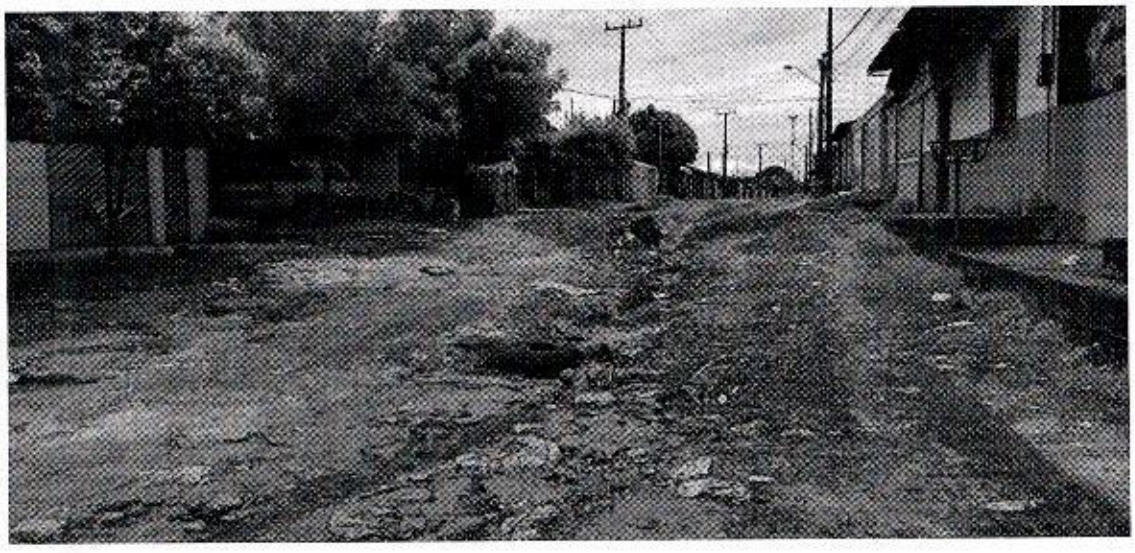

Vereador Alysson Pontes

psd Partido Social Democrático

Parlamento Legislativo
26/04/23
14:50
Assinatura

1529