Câmara Municipal de Cascavel
ESTADO DO PARANÁ

CÂMARA MUNICIPAL DE CASCAVEL
Recebido em 08/02/2018
Protocolo

INDICAÇÃO Nº 71, 2018.
(Autor: Vereador Carlinhos Oliveira/PSC)

Excelentíssimo Senhor Presidente da Câmara Municipal de Cascavel.

O Vereador Carlinhos Oliveira/PSC, nos termos que regem o Art. 116 do Regimento Interno desta Casa de Leis, propõe após a sua leitura no Pequeno Expediente, Indicação à Secretaria Municipal de Cultura e Esporte do Município de Cascavel, para que esta, com base no Plano Plurianual – PPA 2018/2021 e dotação de recursos orçamentários LDO e LO/2018, efetive a solicitação junto à Secretaria Municipal de Planejamento e Gestão – Seplag, do Município, unificação junto patrimônio público e ao Geo Portal, bem como a reserva dos mesmos, dos imóveis 01C1; 01C2 e 01C3 – do Loteamento Jardim Colonial – Bairro Floresta, afim da elaboração de projetos e construção do Centro Esportivo e Cultural Norte.

É a indicação. Sala das Sessões.
Cascavel, 07 de fevereiro 2018.

Carlinhos Oliveira
Vereador/PSC

Justificação

A presente indicação visa atender necessidade interna rotineira e tramite legal reservando a respectiva área para os investimentos constantes em ação no Plano Plurianual – PPA 2018/2021, evitando que outras secretarias ao consultar o Geo Portal do Município, não estando registrada a finalidade conforme já tramitado, solicitem a reserva para outra finalidade, prejudicando o andamento dos projetos já previstos e iniciados pela Secretaria de Cultura e Esporte, inclusive com dotação de recursos federal decorrente de emendas parlamentares com parte depositada.

CONFERIDO DIRETORIA LEGISLATIVA

Geo Cascavel

MUNICÍPIO DE CASCAVEL
SECRETARIA MUNICIPAL DE PLANEJAMENTO E URBANISMO

INSCRICAO IMOBILIÁRIA	NÚMERO DA CONSULTA	DATA
158900500	000000	May 9, 2017

DADOS CADASTRAIS		
Lote: 01C1	Quadra: 000G	Área do Lote(m²): 6600.3
Loteamento: COLONIAL JARDIM		Bairro: FLORESTA
Logradouro: ARARAJUBA		Número: 1731

Testada Principal (m)	Testada Secundária (m)
22.13	113.43

LOCALIZAÇÃO GEOGRÁFICA



SEM ESCALA

Geo Cascavel

MUNICÍPIO DE CASCAVEL
SECRETARIA MUNICIPAL DE PLANEJAMENTO E URBANISMO

INSCRICAO IMOBILIÁRIA	NÚMERO DA CONSULTA	DATA
158900600	000000	May 9, 2017

DADOS CADASTRAIS

Lote: 01C2	Quadra: 000G	Área do Lote(m²): 3042.74
Loteamento: COLONIAL JARDIM		Bairro: FLORESTA
Logradouro: GLAUBER ROCHA		Número: 1398

Testada Principal (m)	Testada Secundária (m)
30.0	-

LOCALIZAÇÃO GEOGRÁFICA

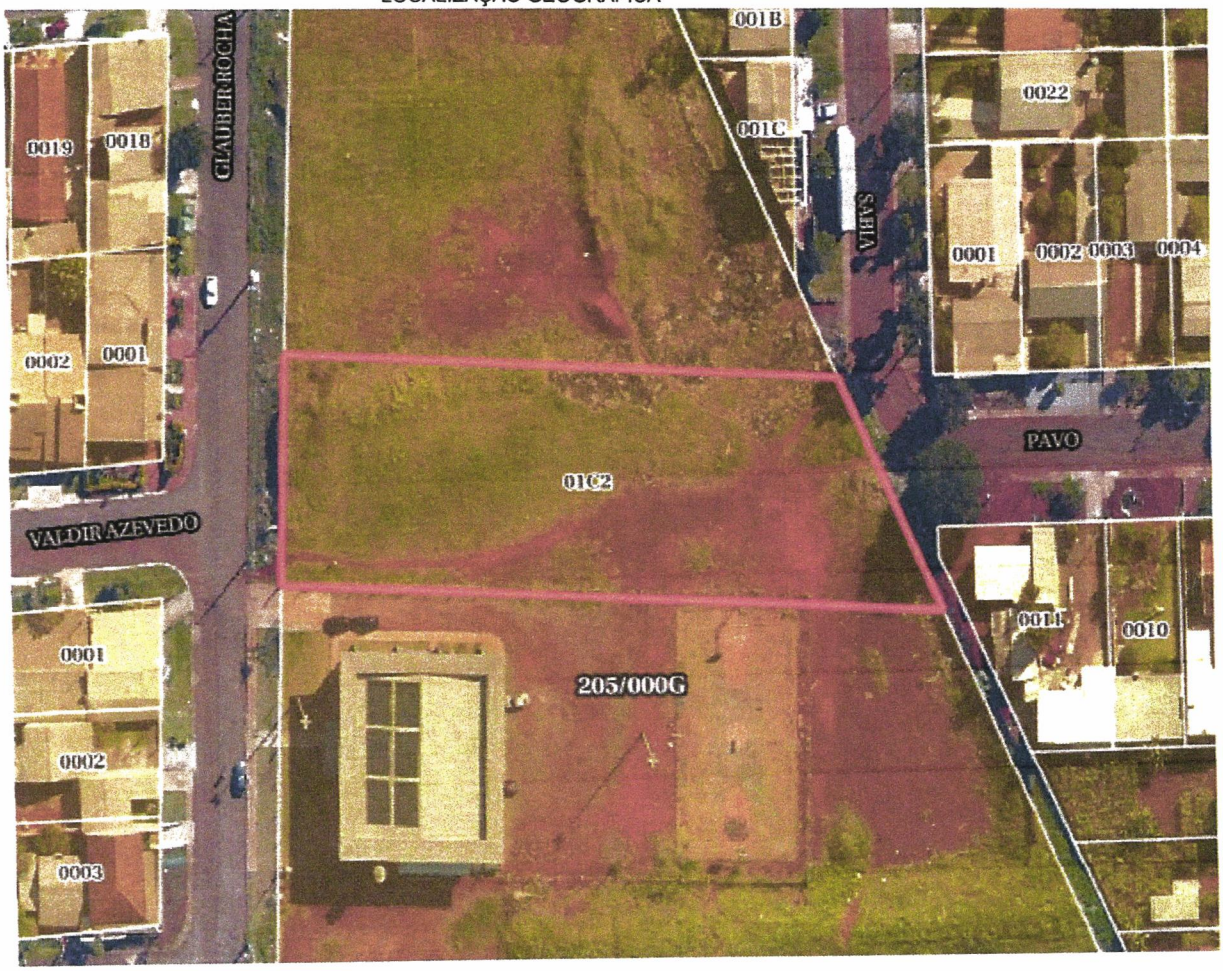

SEM ESCALA

Geo Cascavel

MUNICÍPIO DE CASCAVEL
SECRETARIA MUNICIPAL DE PLANEJAMENTO E URBANISMO

INSCRICAO IMOBILIÁRIA	NÚMERO DA CONSULTA	DATA
158900700	000000	May 9, 2017

DADOS CADASTRAIS		
Lote: 01C3	Quadra: 000G	Área do Lote(m²): 15977.6
Loteamento: COLONIAL JARDIM		Bairro: FLORESTA
Logradouro: GLAUBER ROCHA		Número: 1398
Testada Principal (m)	Testada Secundária (m)	
117.28	174.34	

LOCALIZAÇÃO GEOGRÁFICA



SEM ESCALA