Câmara Municipal de Fortaleza
Gabinete do Vereador Luiz Sérgio

INDICAÇÃO Nº 0614 / 2025

INDICA AO CHEFE DO PODER EXECUTIVO REALIZAR A LIMPEZA, ILUMINAÇÃO, URBANIZAÇÃO E CONSTRUÇÃO DE UM CALÇADÃO DO ENTORNO DO AÇUDE GUARANI, NO BAIRRO PREFEITO JOSÉ WALTER, NA FORMA QUE INDICA, E DÁ OUTRAS PROVIDÊNCIAS.

EXMO. SR. PRESIDENTE DA CÂMARA MUNICIPAL DE FORTALEZA

O **VEREADOR LUIZ SÉRGIO**, no uso de suas atribuições legais e na forma regimental, vem, com o devido respeito e acatamento, à presença de vossa Excelência da douta Mesa Diretora desta augusta casa Legislativa, propor a indicação do projeto de Lei em epígrafe, a fim de que o mesmo seja posto à apreciação dos pares e encaminhado ao Poder Executivo Municipal, retornando na forma de Mensagem.

Ao DEPARTAMENTO LEGISLATIVO DA CÂMARA MUNICIPAL DE FORTALEZA, em 17 de fevereiro de 2025.

LUIZ SÉRGIO
VEREADOR- PSB

DEPTO. LEGISLATIVO
RECEBIDO
17 FEV 2025
16:19 h Nº de Fls
Servidor

Câmara Municipal de Fortaleza
Gabinete do Vereador Luiz Sérgio

INDICAÇÃO Nº

PROJETO DE LEI Nº

INDICA AO CHEFE DO PODER EXECUTIVO REALIZAR A LIMPEZA, ILUMINAÇÃO, URBANIZAÇÃO E CONSTRUÇÃO DE UM CALÇADÃO DO ENTORNO DO AÇUDE GUARANI, NO BAIRRO PREFEITO JOSÉ WALTER, NA FORMA QUE INDICA, E DÁ OUTRAS PROVIDÊNCIAS.

A CÂMARA MUNICIPAL DE FORTALEZA DECRETA:

Art. 1º – Indica ao Chefe do Poder Executivo realizar a limpeza, iluminação, urbanização e construção de um calçadão do entorno do Açude Guarani, no bairro Prefeito José Walter, no município de Fortaleza, na forma que indica, e dá outras providências.

Art. 2º – As despesas decorrentes da presente Lei correrão por conta de dotações orçamentárias próprias, suplementadas se necessário.

Art. 3° – Esta Lei entra em vigor na data de sua publicação.

Ao DEPARTAMENTO LEGISLATIVO DA CÂMARA MUNICIPAL DE FORTALEZA, em 17 de fevereiro de 2025.

LUIZ SÉRGIO
VEREADOR- PSB

JUSTIFICATIVA

A presente proposição legislativa dispõe sobre a limpeza, iluminação, urbanização e construção de um calçadão do entorno do açude Guarani, no bairro Prefeito José Walter, onde proporcionaria um espaço mais seguro e bem estruturado para o uso da comunidade.

A revitalização com a limpeza, iluminação, urbanização e construção de um calçadão do entorno do açude Guarani é uma medida estratégica que contribuiria para o desenvolvimento da comunidade, promovendo a segurança, a convivência social e a melhoria da infraestrutura local. Portanto, solicitamos ao Prefeito de Fortaleza a implementação deste importante projeto, que trará benefícios significativos para a população do bairro Prefeito José Walter e para a cidade como um todo.

LUIZ SÉRGIO
VEREADOR- PSB

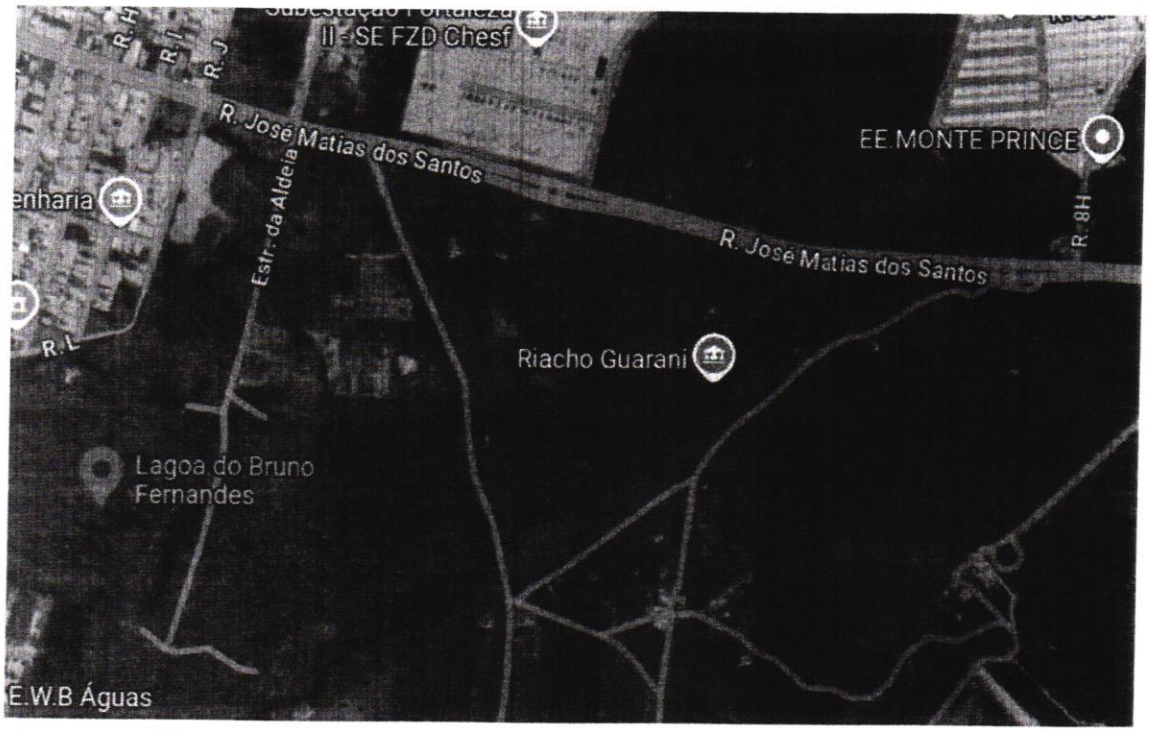
II - SE FZD Chesf
R. José Matias dos Santos
EE MONTE PRINCE
R. 8H
Estr. da Aldeia
R. José Matias dos Santos
Riacho Guarani
Lagoa do Bruno Fernandes
E.W.B Águas