Rua Maria Calado, s/n | Centro | Beberibe/CE
CEP.: 62.840-000
Fone/Fax: (85) 338.1022 / 338.1045
CNPJ n. 73.525.198/0001-09
E-Mail: contato@cmbeberibe.ce.gov.br

PROJETO DE DECRETO LEGISLATIVO N. 0034, DE 22 DE OUTUBRO DE 2019.

Denomina de Avenida Pedro Maciel a avenida principal de acesso à Marina do Morro Branco, sem denominação oficial, conforme croqui de localização em anexo.

A CÂMARA MUNICIPAL DE BEBERIBE APROVA:

Art. 1º Fica denominada de Avenida Pedro Maciel a avenida principal de acesso à Marina do Morro Branco, sem denominação oficial, conforme croqui de localização em anexo.

Art. 2º Este Decreto Legislativo entra em vigor na data de sua publicação.

DEPARTAMENTO LEGISLATIVO DA CÂMARA MUNICIPAL DE BEBERIBE, EM 22 DE OUTUBRO DE 2019.

BERENICE AMORIM CARNEIRO DE CAMPOS MEDEIROS
Vereadora de Beberibe

Rua Maria Calado, s/n | Centro | Beberibe/CE
CEP.: 62.840-000
Fone/Fax: (85) 338.1022 / 338.1045
CNPJ n. 73.525.198/0001-09
E-Mail: contato@cmbeberibe.ce.gov.br

PEDRO MACIEL (1935 – 2018)

Nasceu na cidade de Beberibe, filho de Manoel Francisco Maciel e Felicidade Maria da Conceição. Iniciou na pescaria aos 20 anos de idade, onde permaneceu até 65 anos de idade, saindo por problemas de saúde, na Praia de Morro Branco. Aos 21 anos casou-se com Maria Eliete Monteiro Maciel, onde juntos construíram uma família com 15 filhos, 26 netos e 19 bisnetos, na residência de n° 115, localizada na Marina em Morro Branco. Faleceu no dia 14 de abril de 2018, deixando um legado de bondade e bons sentimentos a todos que cruzaram sua vida.

Fonte: Vitória Maciel.

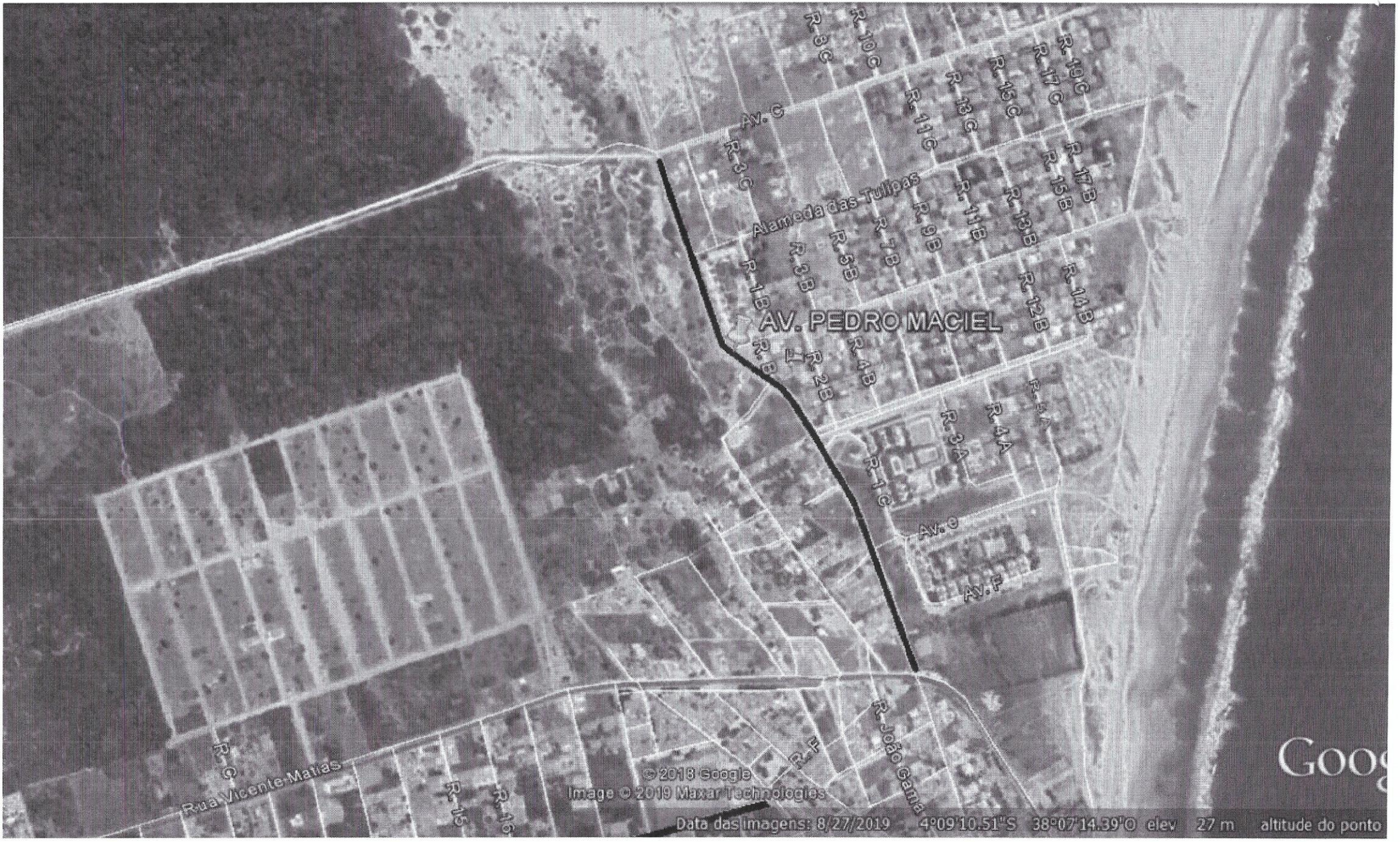
AV. PEDRO MACIEL
Alameda das Tulipas
Av. C
Av. e
Av. F
R. 1 B
R. 2 B
R. 3 B
R. 4 B
R. 5 B
R. 7 B
R. 9 B
R. 11 B
R. 13 B
R. 15 B
R. 17 B
R. 14 B
R. 12 B
R. 1 C
R. 3 A
R. 4 A
R. 3 C
R. 8 C
R. 10 C
R. 11 C
R. 13 C
R. 15 C
R. 17 C
R. 19 C
R. C
R. 15
R. 16
R. F
R. João Gama
Rua Vicente Matias
© 2018 Google
Image © 2019 Maxar Technologies
Data das imagens: 8/27/2019 4°09'10.51"S 38°07'14.39"O elev 27 m altitude do ponto

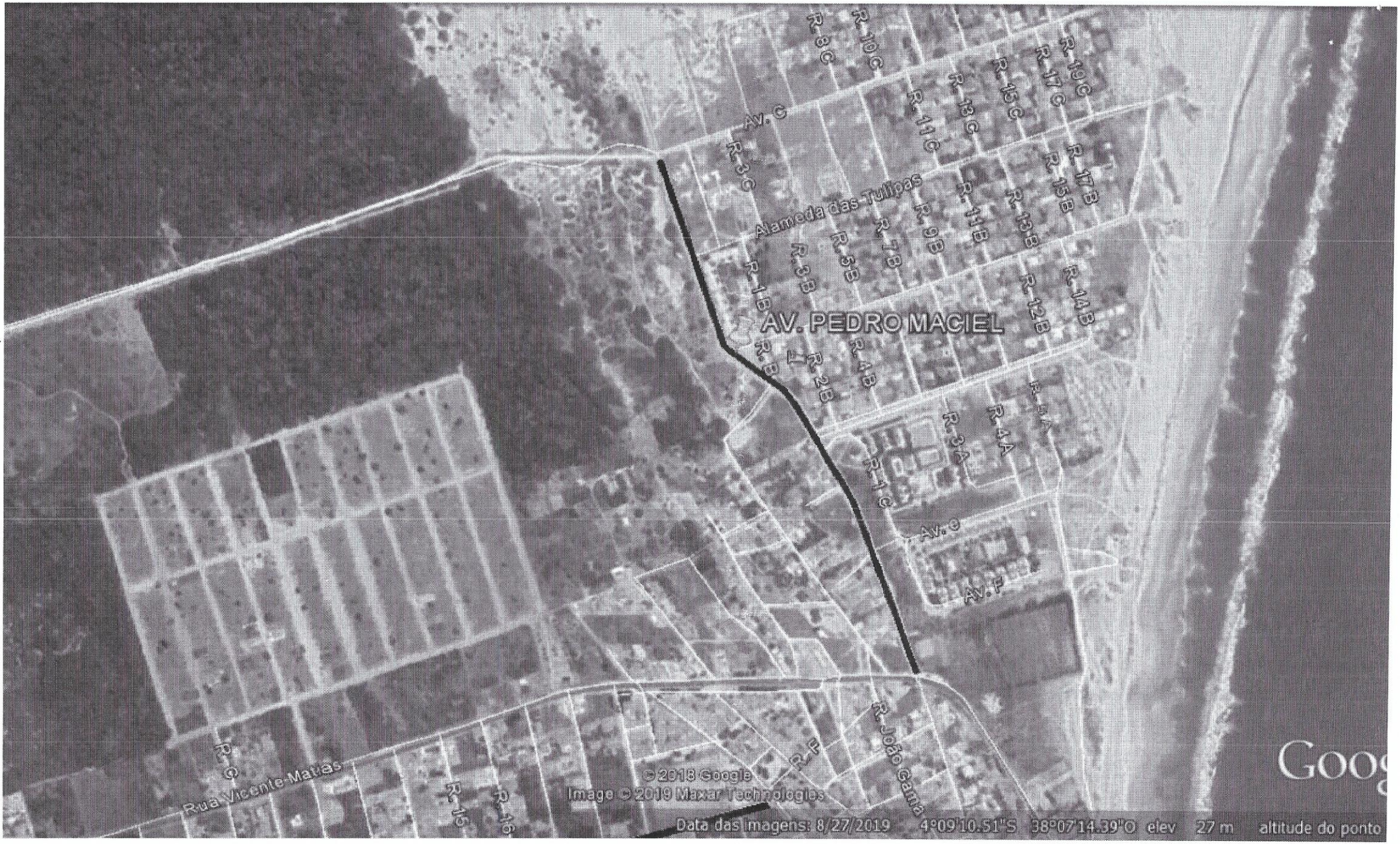
AV. PEDRO MACIEL
Av. C
Alameda das Tulipas
Av. E
Av. F
Rua Vicente Matias
R. João Gama
© 2018 Google
Image © 2019 Maxar Technologies
Data das imagens: 8/27/2019 4°09'10.51"S 38°07'14.39"O elev 27 m altitude do ponto

PEDRO MACIEL (1935 - 2018)

NASCEU NA CIDADE DE BEBERIBE, FILHO DE MANOEL FRANCISCO MACIEL E FELICIDADE MARIA DA CONCEIÇÃO. INICIOU NA PESCARIA AOS 20 ANOS DE IDADE, ONDE PERMANECEU ATÉ 65 ANOS DE IDADE, SAINDO POR PROBLEMAS DE SAÚDE. NA PRAIA DE MORRO BRANCO. AOS 21 ANOS CASOU-SE COM MARIA ELIETE MONTEIRO MACIEL, ONDE JUNTOS CONSTRUIRAM UMA FAMILIA COM 15 FILHOS, 26 NETOS E 19 BISNETOS, NA RESIDÊNCIA DE Nº 115 LOCALIZADA NA MARINA EM MORRO BRANCO. FALECEU NO DIA 14 DE ABRIL DE 2018, DEIXANDO UM LEGADO DE BONDADE E BONS ENSINAMENTOS A TODOS QUE CRUZARAM SUA VIDA.

OBS: RUA PRINCIPAL DE ACESSO A MARINA.
(AVENIDA DE ACESSO)

Vitória Maciel