Estado do Rio Grande do Sul

CÂMARA MUNICIPAL DE ERECHIM

PODER LEGISLATIVO

Requerimento nº 025 /2009.

Exmo Sr.:
Vereador Cezar Augusto Caldart
Presidente do Poder Legislativo Municipal
Nesta

Câmara Municipal de Erechim
APROVADO
Sessão: 25/02/2009
Presidente

Câmara Municipal de Erechim
PROTOCOLO
Recebido em 18/02/09
Secretaria Geral

Senhor Presidente:

O vereador, abaixo subscrito, vem muito respeitosamente, amparado na Lei Orgânica do Município e no Regimento Interno desta Casa, requer aos órgãos competentes do Poder Executivo Municipal ***a realização de obras na Rua Almirante Tamandaré, no Bairro Linho, conforme itens abaixo descritos:***

a) Operação tapa-buracos em toda extensão da via;
b) Implantação de passeio e levantamento do meio-fio;
c) Implantação de boca-de-lobo;
d) Desobstrução de boca-de-lobo;

JUSTIFICATIVA

Tal pedido prende-se ao fato de que no local citado (fotos em anexo) encontram-se inúmeros buracos na pavimentação basáltica, que cedeu com o grande fluxo de veículos. A recuperação através da operação tapa-buracos constante no item "a" proporcionará conforto e segurança aos moradores do bairro e aos transeuntes. Destacamos que os moradores daquela região da cidade já protocolaram pedido junto ao setor competente da Prefeitura Municipal, através do número 14.035 e que o mesmo não foi atendido até a presente data.

Quanto ao item "b" destacamos que na esquina das ruas Almirante Tamandaré e Belveder, encontra-se um terreno utilizado inclusive para plantação de milho, o qual não possui passeio e o meio-fio é praticamente

Estado do Rio Grande do Sul

CÂMARA MUNICIPAL DE ERECHIM

PODER LEGISLATIVO

inexistente. Nos dias de chuva a lama oriunda deste terreno toma conta da rua, dificultando o trânsito e a vida dos moradores.

Referente ao item "c" salientamos que devido ao declive existente na Rua Belveder, nos dias de precipitação de chuva as poucas bocas de lobo existente não dão vazão ao grande volume de água, desembocando na Rua Almirante Tamandaré, ocasionando alagamentos da via e das residências e prejuízos aos moradores que solicitam em caráter de urgência a solução do problema. Destacamos ainda que os moradores já protocolaram o pedido junto ao setor competente da Prefeitura Municipal, através do número 14.034 e que o mesmo não foi atendido até a presente data.

Encerrando no item "d" pede-se a limpeza da boca de lobo localizada na esquina das Ruas Almirante Tamandaré com Rua São José, pois a mesma encontra-se obstruída, razão pela qual solicitamos as benfeitorias ora reivindicadas, visando à melhoria da qualidade de vida na região.

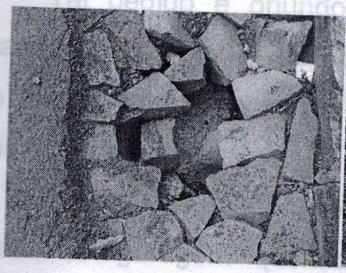
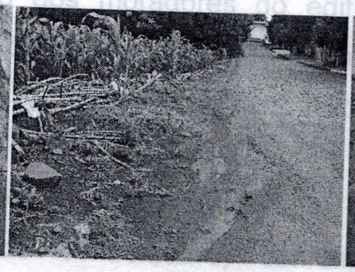
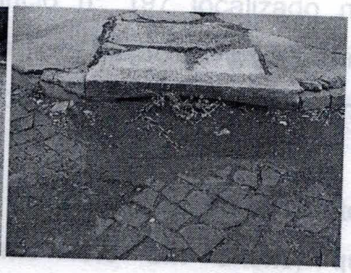

Nestes termos, pede deferimento.

Erechim, 18 de fevereiro de 2009

José Rodolfo Mantovani
Vereador da Bancada do PP