Prefeitura do Município de Foz do Iguaçu

ESTADO DO PARANÁ

LEI COMPLEMENTAR Nº 434, DE 7 DE AGOSTO DE 2024.

Altera a Lei Complementar nº 276, de 6 de novembro de 2017, que *Dispõe sobre o Zoneamento de Uso e Ocupação do Solo do Município de Foz do Iguaçu.*

A Câmara Municipal de Foz do Iguaçu, Estado do Paraná, aprovou e eu, Prefeito Municipal, sanciono a seguinte Lei Complementar:

Art. 1º Fica alterado o Anexo III – Mapa de Zoneamento de Uso e Ocupação de Solo – da Lei Complementar nº 276, de 6 de novembro de 2017, que passa a vigorar conforme o Anexo desta Lei Complementar.

Art. 2º Esta Lei Complementar entra em vigor na data de sua publicação.

Gabinete do Prefeito Municipal de Foz do Iguaçu, Estado do Paraná, em 7 de agosto de 2024.

Francisco Lacerda Brasileiro
Prefeito Municipal

Edson Luiz Pagnussat
Secretário Municipal
da Administração

Nilton Aparecido Bobato
Secretário Municipal
da Transparência e Governança

Andrey Bachixta Dias
Secretário Municipal de Planejamento
e Captação de Recursos

Este documento foi assinado eletronicamente por vários signatários.
Para verificar as assinaturas vá ao site https://sistemas.pmfi.pr.gov.br/rp/sidpublico/verificar e utilize o código 1565a05e-aeaa-41ec-a568-cfbbc293786f.

"ANEXO III
MAPA DE ZONEAMENTO E USO E OCUPAÇÃO DO SOLO

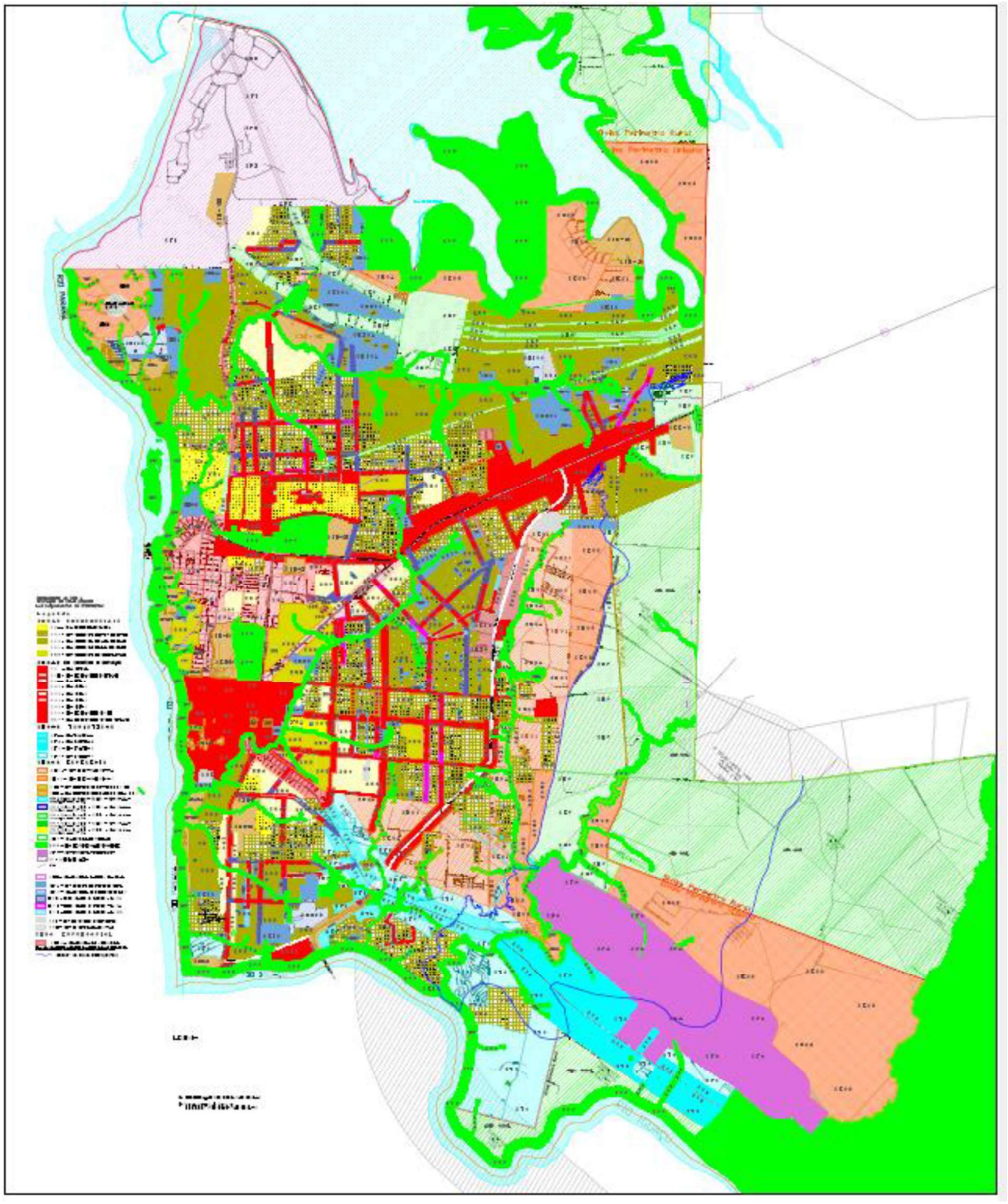

Este documento foi assinado eletronicamente por vários signatários.
Para verificar as assinaturas vá ao site https://sistemas.pmfi.pr.gov.br/rp/sidpublico/verificar e utilize o código 1565a05e-aeaa-41ec-a568-cfbbc293786f.

Prefeitura do Município de Foz do Iguaçu

ESTADO DO PARANÁ

.../Lei Complementar nº 434 – fl. 03

MAPA DE ZONEAMENTO E USO E OCUPAÇÃO DO SOLO - LEGENDAS



" (NR)

Assinado digitalmente por ANDREY BACHIXTA DIAS:05401760957 CPF: (05401760957) Data: 07/08/2024 12:56
Assinado digitalmente por FRANCISCO LACERDA BRASILEIRO:53736656491 CPF: (53736656491) Data: 07/08/2024 01:37
Assinado digitalmente por EDSON LUIZ PAGNUSSAT CPF: (04139947918) Data: 07/08/2024 04:05
Assinado digitalmente por NILTON APARECIDO BOBATO:64806103934 CPF: (64806103934) Data: 08/08/2024 11:52
Este documento foi assinado digitalmente por vários signatários.
Para verificar as assinaturas vá ao site https://sistemas.pmfi.pr.gov.br/rp/sidpublico/verificar e utilize o código 1565a05e-aeaa-41ec-a568-cfbbc293786f.

PROTOCOLO DE ASSINATURA(S)

Tipo: **LEI COMPLEMENTAR**

Número: **434/2024**

Assunto: **ALTERA A LEI COMPLEMENTAR Nº 276, DE 6 DE NOVEMBRO DE 2017, QUE DISPÕE SOBRE O ZONEAMENTO DE USO E OCUPAÇÃO DO SOLO DO MUNICÍPIO DE FOZ DO IGUAÇU.**

O documento acima foi proposto para assinatura eletrônica na plataforma **SID** de assinaturas.
Para verificar as assinaturas clique no link:

https://sistemas.pmfi.pr.gov.br/rp/sidpublico/verificar?codigo=1565a05e-aeaa-41ec-a568-cfbbc293786f

e utilize o código abaixo para verificar se este documento é válido.

Código para verificação:
1565a05e-aeaa-41ec-a568-cfbbc293786f

Hash do Documento

AF49E0F2FA45DB2A8263919BE3F556F157FD51C62296A4C90B92468F0AB001FA

Anexos

434 - ALTERA LEI COMPLEMENTAR 276-2017 - ZONEAMENTO - 2º SUBSTITUTIVO - MENSAGEM 82-2023 - PLC 29-2023..docx - **4aad1090-d7d8-4af0-a080-79d8fd60cbf1**
434 - ALTERA LEI COMPLEMENTAR 276-2017 - ZONEAMENTO - 2º SUBSTITUTIVO - MENSAGEM 82-2023 - PLC 29-2023.pdf - **dc709e91-3d08-478e-9a66-555393cdecfe**

O(s) nome(s) indicado(s) para assinatura, bem como seu(s) status em 09/08/2024 é(são) :

Francisco Lacerda Brasileiro (Signatário) - CPF: ***36656491** em 07/08/2024 13:37:29 - OK
Tipo: Assinatura Digital

EDSON LUIZ PAGNUSSAT (Signatário) - CPF: ***39947918** em 07/08/2024 16:05:37 - OK
Tipo: Assinatura Digital

Nilton Aparecido Bobato (Signatário) - CPF: ***06103934** em 08/08/2024 11:52:57 - OK
Tipo: Assinatura Digital

ANDREY BACHIXTA DIAS (Signatário) - CPF: ***01760957** em 07/08/2024 12:56:52 - OK
Tipo: Assinatura Digital

Publicado no Diário Oficial
Edição: 5017 - Data: 08/08/2024

A ASSINATURA ELETRÔNICA DESTE DOCUMENTO ESTÁ AMPARADA PELO:

DECRETO Nº 28.900, DE 20 DE JANEIRO DE 2021.

LEI Nº 4536 , DE 4 DE SETEMBRO DE 2017.

Autoriza a utilização do meio eletrônico para a gestão dos processos administrativos e de documentos de arquivo , produzidos nos termos das Leis nºs 3.971, de 17 de abril de 2012 e 4.057, de 19 de dezembro de 2012, no âmbito dos órgãos da Administração Pública Direta , Autárquica e Fundacional do Município de Foz do Iguaçu.