SENHOR PRESIDENTE
SENHORES VEREADORES E VEREADORAS

REQUERIMENTO APROVADO
38ª SESSÃO
DATA 16/11/21
PRESIDENTE

REQUERIMENTO Nº

521/2021

Em caminhada pelo bairro Ribeirópolis, chegou em minhas mãos abaixo assinado com muitas assinaturas relatando e solicitando providências quanto a situação que se encontra a **RUA ROCHA POMBO – BAIRRO RIBEIROPOLIS** do trecho terminado em asfalto **prox. ao nº 723** até a **RUA 7** do loteamento jardim do trevo.

Diante do acima exposto é que **REQUEIRO à MESA** na forma regimental, seja oficiado a Excelentíssima Senhora Prefeita **RAQUEL AUXILIADORA CHINI** para que informe a esta Casa de Leis o que segue: -

1 – Existe algum estudo, projeto ou ação em desenvolvimento que vise atender os seguintes pontos: -

a) Pavimentação;
b) Instalação de rede coletora de esgoto;
c) Extensão de rede elétrica com luminárias pública;
d) Regularização fundiária

KD

2 – Caso positivo, relatar o andamento.

3 – Caso negativo, o que a Administração poderia estar fazendo para minimizar o problema enfrentado por estes munícipes, enquanto as obras necessárias não sejam realizadas?

Vale a pena esclarecer, que nesse trecho irá se beneficiar mais de 150 (cento e cinquenta) famílias, melhorando a qualidade de vida dos moradores que ali residem.

Anexo fotos abaixo assinado.

Sala Emancipador Oswaldo Toschi, 16 de novembro de 2021

MARCELINO SANTOS GOMES
Vereador

KD

VEREADOR MARCELINO

REQUERIMENTO A PREFEITA QUE ESTUDE A POSSIBILIDADE DE URBANIZAÇÃO DA **RUA ROCHA POMBO** DO TRECHO TERMINDO EM ASFALTO **PROX. AO Nº 723** ATÉ A RUA 7 DO LOTEAMENTO JARDIM DO TREVO **BAIRRO RIBEIROPOLIS.**



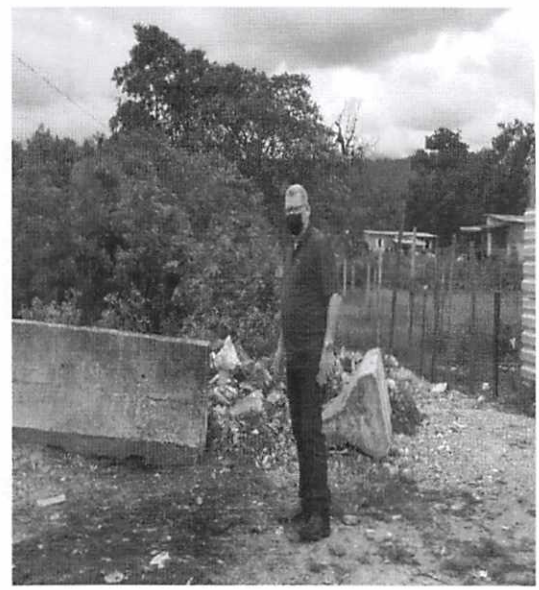



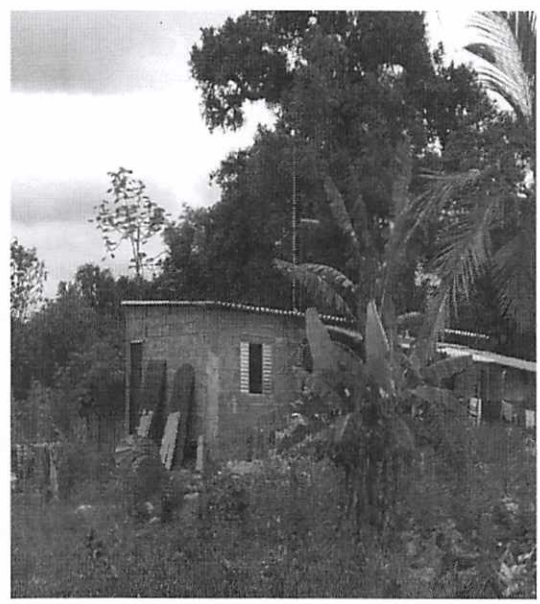

KD

VEREADOR MARCELINO

REQUERIMENTO A PREFEITA QUE ESTUDE A POSSIBILIDADE DE URBANIZAÇÃO DA **RUA ROCHA POMBO** DO TRECHO TERMINDO EM ASFALTO **PROX. AO Nº 723** ATÉ A RUA 7 DO LOTEAMENTO JARDIM DO TREVO **BAIRRO RIBEIROPOLIS.**



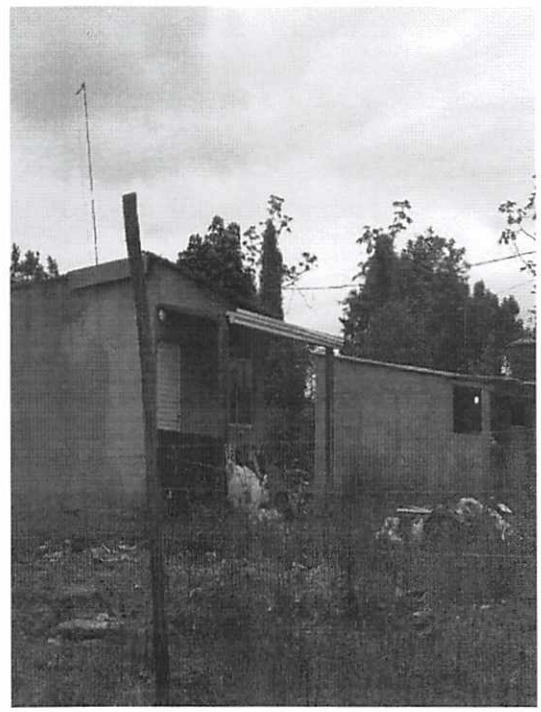

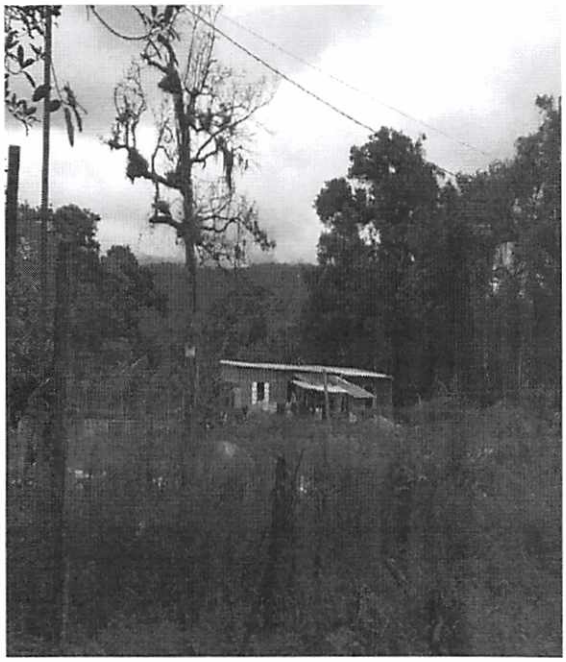

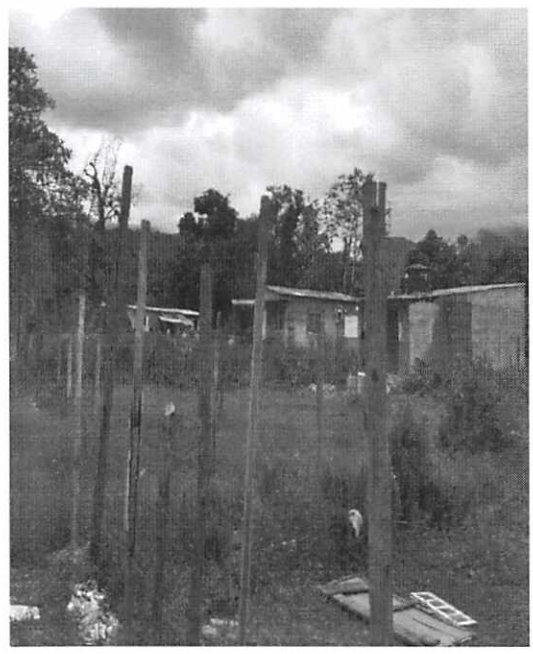

KD

VEREADOR MARCELINO

REQUERIMENTO A PREFEITA QUE ESTUDE A POSSIBILIDADE DE URBANIZAÇÃO DA **RUA ROCHA POMBO** DO TRECHO TERMINDO EM ASFALTO PROX. AO Nº 723 ATÉ A RUA 7 DO LOTEAMENTO JARDIM DO TREVO **BAIRRO RIBEIROPOLIS**



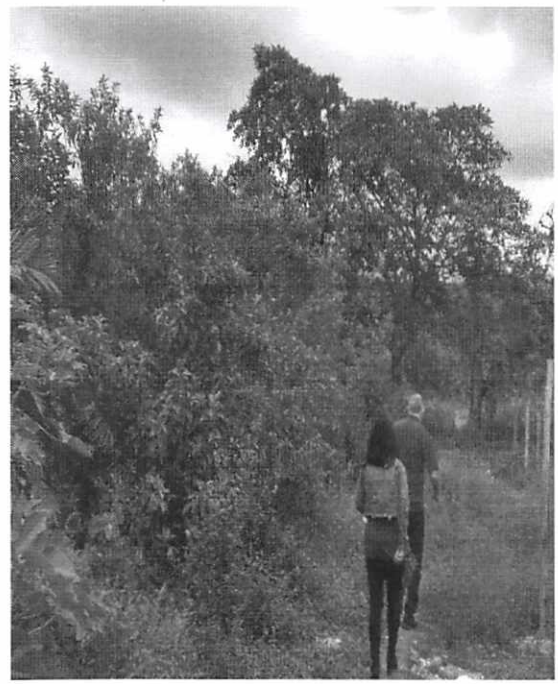



KD

ABAIXO - ASSINADO

EXCELENTÍSSIMA SENHORA PREFEITA DO MUNICÍPIO DE PRAIA GRANDE.

Os cidadãos abaixo assinados residentes e domiciliados no bairro Ribeirópolis, neste município de Praia Grande/SP, se valem do presente documento para solicitar a Vossa Excelência a pavimentação e urbanização da Rua Rocha Pombo. Requisitamos a instalação de esgoto, postes de energia elétrica, pavimentação das vias públicas e a regularização fundiária.

Certos de sua compreensão deste anseio de toda comunidade local, aguardamos providências.

Praia Grande, ___ de Outubro de 2021.

Nome	Telefone	Assinatura
Silvanio dos Santos Silva	13 98882-5547	[illegible]
Elisio Anderson Ramos da Silva	82 982128492	[illegible]
Elisio Jose de Almeida	13 996165414	
Fabricio neves de Oliveira	13 974077873	Fabricio neves de Oliveira
Diego Admilson da Silva	13 974104181	[illegible]
Cesar augusto de Santana	013 996957925	Cesar
Patiane Souza de Jesus	(13) 99206.0994	Patiane
michel [illegible]	(13) 99206.0994	michel
Edmilton dos Santos Silva	13) 996033586	Edmilton
Paula Ferreira dos Santos	(13) 99604.6932	Paula
Neuma Tereza Ferreira Santos	" "	Neuma
Valter Cavalcanti de J. Jr.	" "	Valter
Pais de Melo [illegible]	13/99793771	[illegible]
Sammer tomas da silva	13/997402650	Sammer tds.

Nome	Telefone	Assinatura
Sansally Tomas da Silva	13 99745-9407	Sansally Tomas da Silva
Enedina maria de Jesus	13 99768-8488	
Marco Antonio da Silva	13 996370603	[illegible]
DIEGO BATISTA DOS SANTOS	13 99678-5973	DIEGO BATISTA DOS SANTOS
[illegible]	99[illegible]654044	[illegible]
Edson Vinicius Ferreira	13 996909977	[illegible]
Carla do Nascimento S.	13996240446	Carla [illegible]
Valerio Paul [illegible] Santos	13 99672-2035	[illegible]
Magali L. Mendes	13996569176	[illegible]
[illegible]		
Yanca Viguini de Almeida.	13996044787	Yanca Viguini de Almeida
Frantz Demelien	13996792599	Frantz D.
Zone Andrade	13981347399	
Renata Santos M.	13988198027	Renata Santos M
Thalita mendes Alves	13996787585	Thalita mendes
Maria Lilia Longo F. G. da Silva	13996845077	Maria
Diana F. P. Silva	13996124841.	Diana F. P. Silva
Aurere Pinto da Silva	13996650010	Aurere
Raylle Jheneffer C. Carneiro	13981128852	Raylle Jheneffer
Letícia Pereira de Oliveira	13991809569	Letícia
Mª Cinira Brito	13988698535	[illegible]
Simeia Soares Silva	(13) 99673-2090	Simeia S.S.
maria Juana santos santana	(13)997559194	Juana santos
Wonderley Nascimento Santos	(13)996867008	Wonderley
Helena Dias do nascimento	(13 98227-7702	Helena
Varne Pereira da silva	13 · 996895075	Varne (1053)
irene cecilia de Oliveira	13 · 996895075	irene
Edilva Arruda Coitinho.	13 997550135	[illegible]
Silvio Coitinho da Silva	13 997400299	[illegible]
Leonardo Ornelas da silva	13 981351609	Leonardo
Nikolas Ornelas da Silva	13996266332	Nikolas.
Pedro Pereira do Santos	13996403742	Pedro
Alia reis	13996403742	Alia
[illegible]	13982204474	[illegible]
Sueli Rodrigues dos Santos	13-997353546	Sueli
Sandy Tomas da silva	13-997348030	Sandy

Nome	Telefone	Assinatura
Ana Cristina Fernandes Silva	98184-0991	Ana Cristina
Antonio Fernandes Pinto Junior	981492886	
Jose Silva Santos		
Maria Lucia R. Gonçalves	988487382	
Marlene S. dos Santos	996172052	
Jhdson Silva dos Santos	988356247	
Shalita Shais de Jesus	996020467	Shalita Shais
Veronica novais Pinez	+5598130840O	
José Domingos dos S. Luiz	13)98823956	

Nome	Telefone	Assinatura
Aniceto da SS	13. 981892285	Aniceto
Maikon Gabriel dos S.V	13 997420865	
Denilson Rocha da Silva	13 996062321	
José Jenilson Santos Ferreira	13 974160633	Jenilson
Bruno Sousa da Silva	96711268	
Quiteria dos santos Nator	11 988662267	
jose costa souza santos		José
Valmir Bezerra da Silva	9 9791 8233	
Domingos Costa S. Santos	13 98856-1636	
Valdetto J... Oliveira (DITÃO)	13 974115570	DITO
Paula Cirqueira da Silva	13 982011961	Cirqueira
ALEXANDRO DOS SANTOS	13 981880493	
José Edilson dos santos	73 987377737	
Jurenal Alves Rocha	13.997217331	
Luiz A. dos Santos	13997383157	
Lucas Louise dos Santos	13991300772	
CICERO RAMOS OLIVEIRA	73-996557508	
Aline C da Silva	991170200	Aline C da Silva

Nome	Telefone	Assinatura
JOSE ANTONIO PEREIRA DE FRANÇA	13.981682408	
Valdinelton de J Silva	13997247850	
IVANILDA SEVERINA DA SILVA ALEIXO	(13)98819-3428	Ivanilda S.S. Aleixo
Valtá Silva de Jesus	(13)997352358	
Joaquim Dani de O. Santos	13198859506	Joaquim
Vagnes Santana	13 998290494	
[illegible]	013997976854	
Edison S Zas	013997976854	
Jonatan Batista Bonafini	988437119	
Michel Augusto Costa do P.	981350506	
Leticia Coelho Soares	91102766	
Celso Holanda do Santos	(13)9911.82766	
Marta Luana P. de O. St	13 988608637	
Alexandra dos Santos Silva	13 988599217	
Emerson Domingo Santo	13.988175393	
Tatiane Aves Albuquerque		Tatiane
Marcelo Souza da Silva	13988599217	Marcelo
Adriano C S [illegible]	991836997	
Tiofy de Abilene Santos	090.068.71427	
Leandro P. Santos	13.974089894	
José Edson Moura da Silva	13996070309	José Edson
Rafael Vieira Gomes		
Andrea Silva de Lima	13991946037	
Gleison David dos Santos	13988138794	
Wilson da Silva Veloso	99700140 6	
Michele do N	13996654044	Michele Nogueira
João Batista	13053349817	
Murilo M. Vale	13988817479	
Fernando Santos Souza	13 996018647	
Walisson Silva Vieira	13991869712	Walisson

Nome	Telefone	Assinatura
Silmária Lourdes Santos	991534696	
Jeovanna Lourdes Santos	991080593	
Jonatan Batista Bampini	998437119	
José Carlos Nunes de Paz	(13) 99108 5548	
Bruno H. Dias	(13) 99666-2016	
Elias, bar da Almeida	(13) 996165414	
Soraia Lourenço Almeida	(13) 997986753	Soraia Lou
Karen Cristina Silva	(13) 991502382	
João José de Almeida	(13) 997783342	