CÂMARA MUNICIPAL DE FORTALEZA

CÂMARA MUNICIPAL DE FORTALEZA
GABINETE DA VEREADORA BELLA CARMELO

REQUERIMENTO Nº **-2934/2025**

REQUER O ENVIO DE OFÍCIO À SECRETARIA EXECUTIVA REGIONAL 3 SOLICITANDO MANUTENÇÃO DOS BRINQUEDOS E EQUIPAMENTOS DE LAZER DA PRAÇA IPIRANGA, LOCALIZADA NA TRAVESSA BRITO BARBOSA, NO BAIRRO DOM LUSTOSA, NA FORMA QUE INDICA.

EXCELENTÍSSIMO SENHOR PRESIDENTE DA CÂMARA MUNICIPAL DE FORTALEZA:

A vereadora Bella Carmelo, abaixo assinada, no uso de suas atribuições legais e nos termos regimentais, vem respeitosamente, por meio deste, requerer o envio de expediente de ofício à Secretaria Regional 3, solicitando serviços de manutenção e requalificação dos brinquedos e equipamentos de lazer da Praça Ipiranga, na Tv. Brito Barbosa, no bairro Dom Lustosa, conforme croqui estabelecido em anexo.

Por fim, aproveito o ensejo para apresentar votos de elevada estima e consideração.

DEPARTAMENTO LEGISLATIVO DA CÂMARA MUNICIPAL DE FORTALEZA, EM _____ DE _____ DE 2025.

Sr. Secretário Edilardo Eufrásio

Secretaria Regional III

Av. Jovita Feitosa, 3090 – Parquelândia

Fortaleza – CE / CEP: 60455-410

DEPARTAMENTO LEGISLATIVO
RECEBIDO EM:
20 MAR 2025
SERVIDOR

Bella Carmelo
(PARTIDO LIBERAL)

Rua Dr. Thompson Bulcão, 800 – Bairro Patriolino Ribeiro – CEP 60.610-450
Fone: 85 3444-8306 – Gabinete 42

CÂMARA MUNICIPAL DE FORTALEZA

CÂMARA MUNICIPAL DE FORTALEZA
GABINETE DA VEREADORA BELLA CARMELO

ANEXO

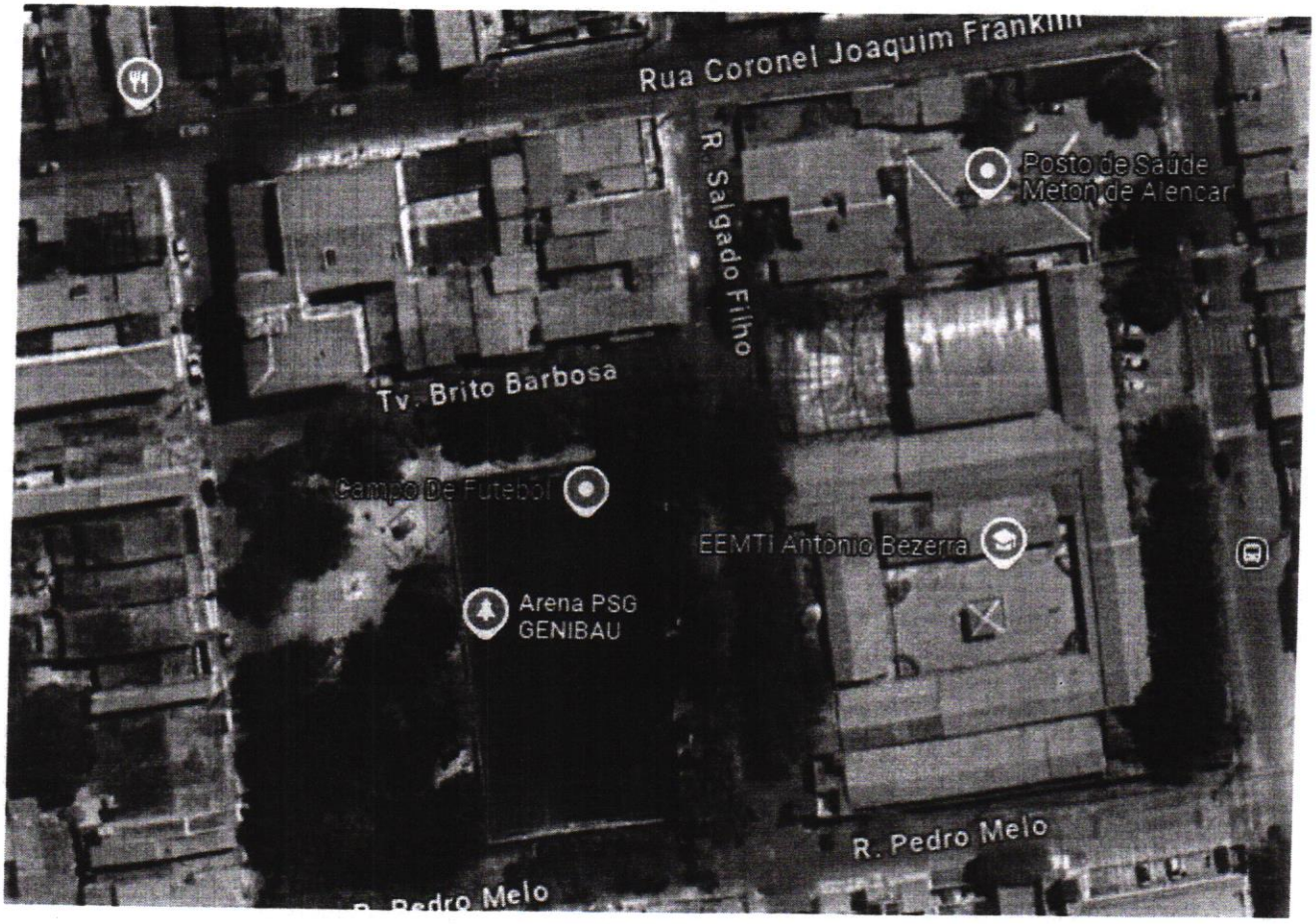

Rua Dr. Thompson Bulcão, 800 – Bairro Patriolino Ribeiro – CEP 60.610-450
Fone: 85 3444-8306 – Gabinete 42