Congonhas CÂMARA MUNICIPAL

Casa do Legislativo Vereador Ênio da Gama

INDICAÇÃO CMC Nº36 / 2024

Câmara Municipal de Congonhas
PROTOCOLO GERAL 333/2024
Data: 05/02/2024 - Horário: 15:17
Legislativo

Exmo. Sr.
Igor Jonas Souza Costa
Presidente da Mesa Diretora da Câmara de Congonhas

O vereador que o presente subscreve, em conformidade com as normas regimentais vigentes, ouvido o plenário, vem indicar ao excelentíssimo senhor Cláudio Antônio de Souza, Prefeito Municipal de Congonhas, que solicite o departamento de trânsito que avalie a possibilidade de instalar sinalização de carga e descarga na rua Bento Alves, em frente ao Nº 776 (referencia: Açougue do Geraldo), bairro Fonte Dos Moinhos.

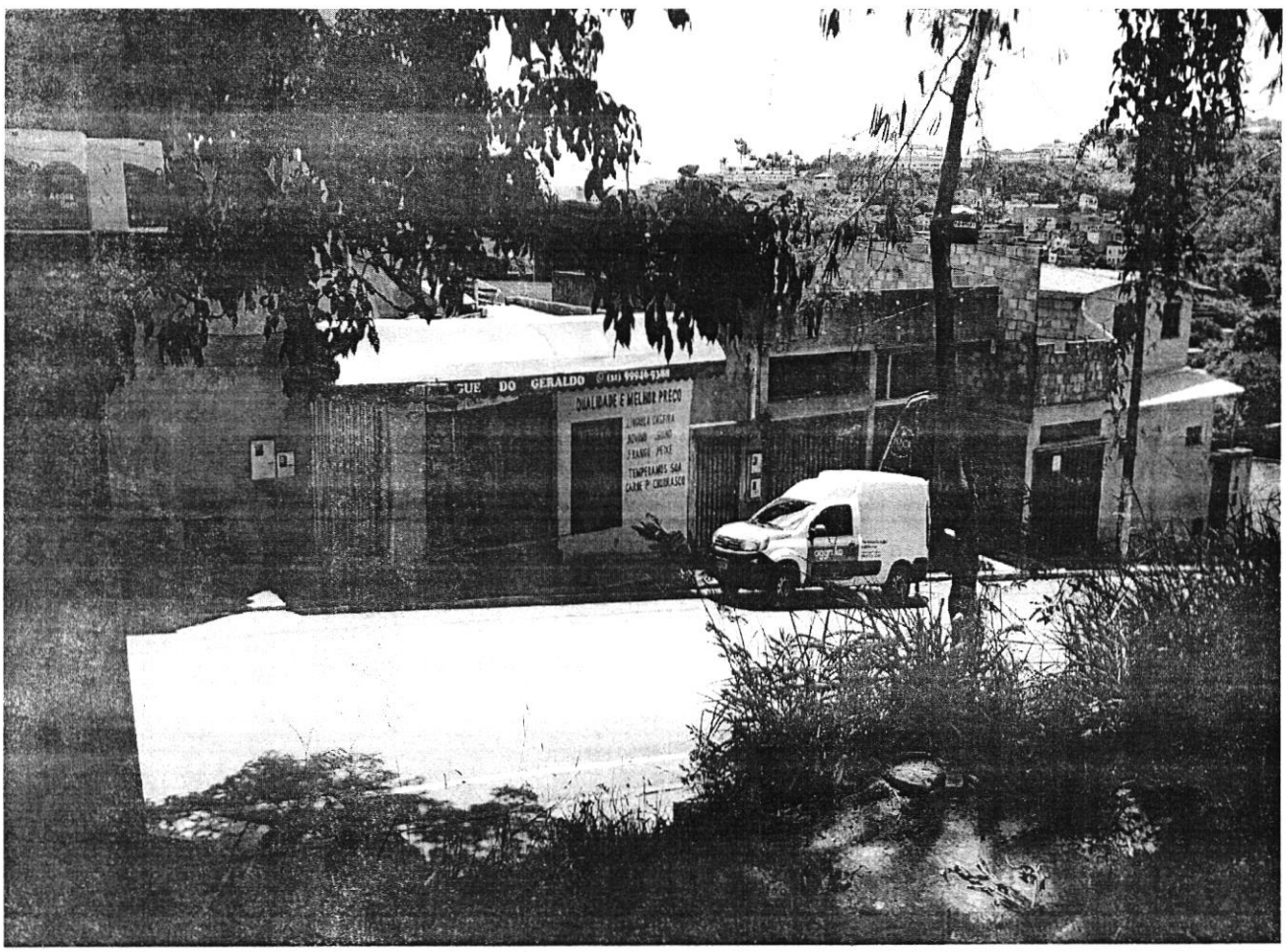

Justificativa

Existem vários comércios instalados na determinada via, e nenhum local reservado e adequado para descarregar e carregar mercadorias.

Devido esses estabelecimentos estarem próximos a UBS do bairro Dom Oscar, usuários e funcionários do posto de saúde estacionam seus veículos diariamente nas proximidades dos comércios, extinguindo os locais de descarregamento e carregamento.

Por ser uma via de acesso para vários bairros, os comércios daquela região estão em plena expansão, tornando-se de extrema importância para os usuários.

Vale ressaltar que o comercio é muito utilizado pelos moradores locais e de bairros adjacentes,desafogando o centro da cidade e trazendo prosperidade para o local.

A instalação de placas regulatórias e pinturas indicativas e de suma importância para o funcionamento adequado do local.

Certo de sua compreensão no atendimento deste renovo os votos de estima e apreço.

Câmara Municipal de Congonhas, 05 de fevereiro de 2024.

Roberto Kleiton Guerra de Aguiar
VEREADOR