ENCAMINHAR AO EXECUTIVO MUNICIPAL
11ª SESSÃO
DATA 13/04/21
PRESIDENTE

SR. PRESIDENTE,
SRS. VEREADORES;

INDICAÇÃO 1270

Indico a **Sr.ª RAQUEL CHINI,** Prefeita do Município de Praia Grande para que junto a Secretaria de Serviços Urbanos, providencie a desobstrução e limpeza da calçada localizada na Rua José Leandro de Carvalho, esquina com a Rua Eduardo Venuto Pinto, no Bairro Parque das Américas.

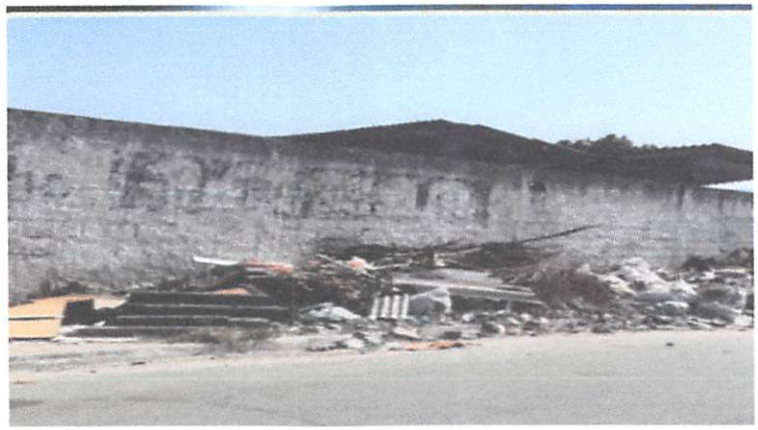

JUSTIFICATIVA

É dever do Vereador fiscalizar e reivindicar em nome da População. O objetivo é devolver aos cidadãos o direito de circular com segurança pela calçada, que está sendo ocupada irregularmente.

SALA EMANCIPADOR OSWALDO TOSCHI 13 DE ABRIL DE 2021.

VERA BENICIO
VEREADORA