LIDO NO EXPEDIENTE DA SESSÃO 14 / 06 / 16

1º Secretário

ESTADO DE RORAIMA
CÂMARA MUNICIPAL DE BOA VISTA
GABINETE DA VEREADORA ALINE REZENDE

INDICAÇÃO Nº 1169 / 2016

A Vereadora que esta subscreve com amparo no Art. 122 do Regimento Interno SOLICITA que seja encaminhada a Excelentíssima Senhora Teresa Surita - Prefeita do Município de Boa Vista, enviar à **Secretaria Municipal de Obras e Urbanismo - SMOU** a seguinte **INDICAÇÃO:**

QUE SEJA FEITA A ILUMINAÇÃO PÚBLICA, CALÇADA, LIMPEZA, PLACAS DE SINALIZAÇÃO E RECAPEAMENTO ASFÁLTICO NA RUA IZAAC CABRAL NO BAIRRO JARDIM FLORESTA.

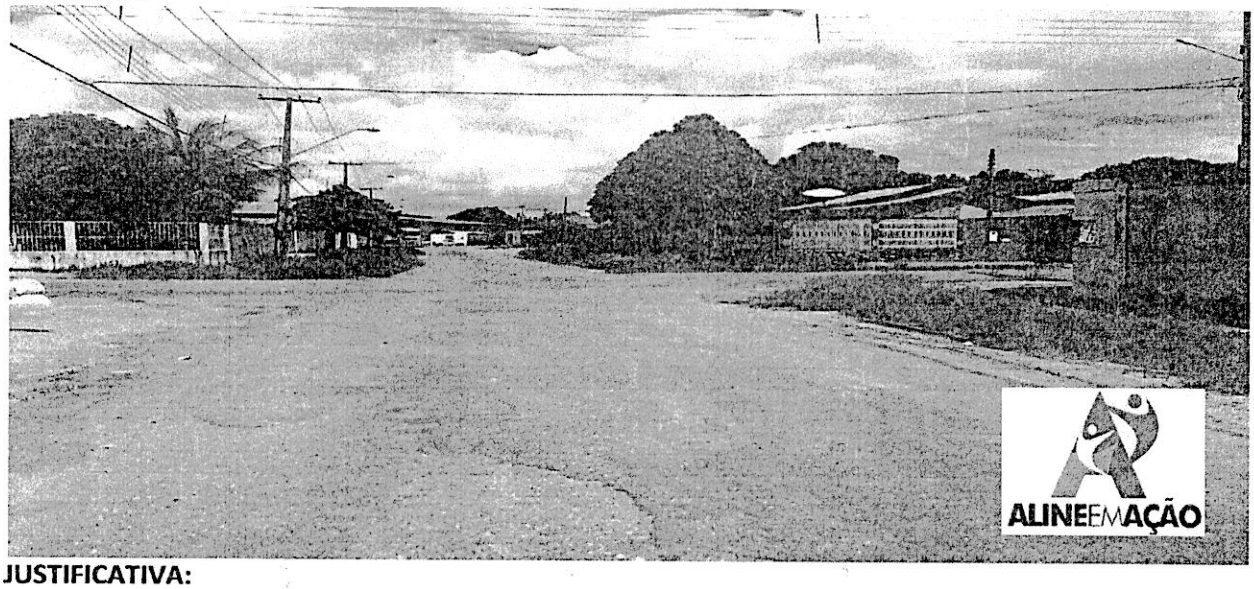

JUSTIFICATIVA:

A mesma necessita de iluminação pública, calçada, limpeza, placas de sinalização e recapeamento asfáltico. Moradores relatam que a rua necessita de calçada e recapeamento, pois está cheia de buracos e toda remendada. A iluminação é precária, em dias de chuva as encostas alagam e ficam tomadas de lama, impedindo que moradores e pedestres transitem. A falta de sinalização nos cruzamentos já causou acidentes. Fomos ao local e constatamos a total falta de infraestrutura, visto que em período de chuvas a situação da mesma se agrava.

Diante do exposto, solicito do órgão competente, a Prefeitura Municipal de Boa Vista RR, a iniciativa imediata e urgente para a solução deste problema.

Por se tratar de um pedido da comunidade, solicito atendimento urgente nesta indicação.

Providenciado Através Ofício Nº 783 de 14/06/16 do

Gabinete da Vereadora, Boa Vista/RR 25 de Maio de 2016.

ANA/CLAUDIA

ALINE REZENDE
Vereadora – PRTB

RECEBIDO NA SECRETARIA DE APOIO LEGISLATIVO.
EM 06 / 06 / 016
ASSINATURA

Câmara Municipal de Boa Vista
Palácio João Evangelista Pereira de Melo – Gabinete da Vereadora Aline Rezende
Avenida Capitão Ene Garcêz, 1264 - São Francisco - CEP 69 301 160 - Tel.: (95) **3621-2872** - www.cmbv.org.br - Boa Vista - Roraima
Email: **vereadoraalinerezende@gmail.com**