CÂMARA MUNICIPAL DE FORTALEZA
Gabinete Vereador Irmão Léo

REQUERIMENTO Nº 3824/2025

Requer o envio de expediente á SEINF – SECRETARIA MUNICIPAL DA INFRAESTRUTURA, solicitando o serviço de Drenagem Superficial na forma que indica:

EXCELENTÍSSIMO SENHOR PRESIDENTE DA CÂMARA MUNICIPAL DE FORTALEZA.

O Vereador Irmão Léo, *in fine* assinado, no uso de suas atribuições legais e na forma regimental, requer o envio de expediente à SEINF, solicitando o serviço de Drenagem Superficial na Rua Pato Branco com Rua Cel. João Correia, no Bairro Granja Lisboa, Regional 5.

Assim reitero meu pedido de urgência que o caso requer.

DEPARTAMENTO LEGISLATIVO DA CÂMARA MUNICIPAL DE FORTALEZA, _____ DE _____DE 2025.

Vereador Irmão Léo

DEPART[illegible]LEGISLATIVO
16 ABR 2025
13:40

GABINETE 40 - RUA DR. THOMPSON BULCÃO, 830,
ENGº LUCIANO CAVALCANTE CEP.: 60.810-460 FORTALEZA-CE FONE.: 85 34448370

CÂMARA MUNICIPAL DE FORTALEZA
Gabinete Vereador Irmão Léo

CROQUI DE LOCALIZAÇÃO

RUA PATO BRANCO / RUA JOÃO CORREIA

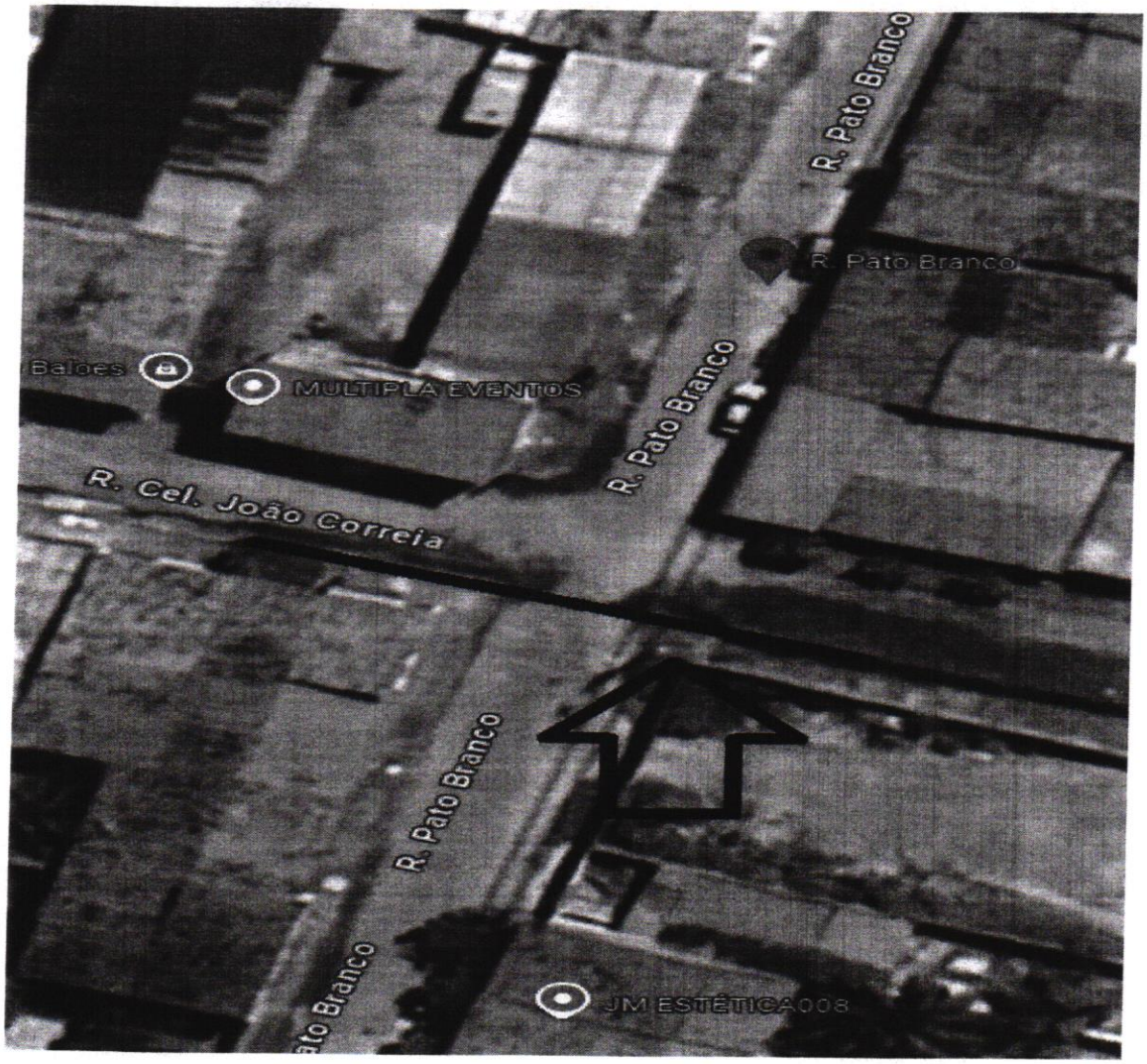

GABINETE 40 - RUA DR. THOMPSON BULCÃO, 830,
ENGº LUCIANO CAVALCANTE CEP.: 60.810-460 FORTALEZA-CE FONE.: 85 34448370