Câmara Municipal de Cascavel

ESTADO DO PARANÁ

CÂMARA MUNICIPAL DE CASCAVEL
Recebido em 20/11/2017
Protocolo

INDICAÇÃO Nº 1.113, DE 2017
(Autor: Vereador Valdecir Alcantara/PSL)

Excelentíssimo Senhor Presidente da Câmara Municipal de Cascavel.

O Vereador Valdecir Alcantara/PSL, nos termos que regem o art. 116 do Regimento Interno desta Casa de Leis, propõe à Mesa Diretora, após a sua leitura no Pequeno Expediente, seja encaminhada esta Indicação ao Poder Executivo Municipal, perante a Secretaria de Obras, para que promova a pavimentação asfáltica do segmento da Rua Brasília entre a Rua Alba Vieira e o Núcleo Industrial do Bairro Cataratas.

É a indicação. Sala das Sessões.
Cascavel, 20 de novembro de 2017.

Valdecir Alcantara
Vereador/PSL

Justificação

O referido segmento, segue anexo com grifo, trata-se de fim de rua que dá acesso à empresa no Núcleo Industrial do Bairro Cataratas. Pelo trecho passam diariamente caminhões que levam e retiram mercadorias da empresa sediada no segmento da rua e a ausência da pavimentação prejudica as atividades da empresa já que os caminhões encontram dificuldades de locomoção.

CONFERIDO
DIRETORIA LEGISLATIVA

Rua Pernambuco 1843 – Centro – CEP 85810-021 – Cascavel – Paraná Fone (45) 3321-8800
Fax (45) 3321-8881 – www.camaracascavel.pr.gov.br – E-mail: admin@camaracascavel.pr.gov.br

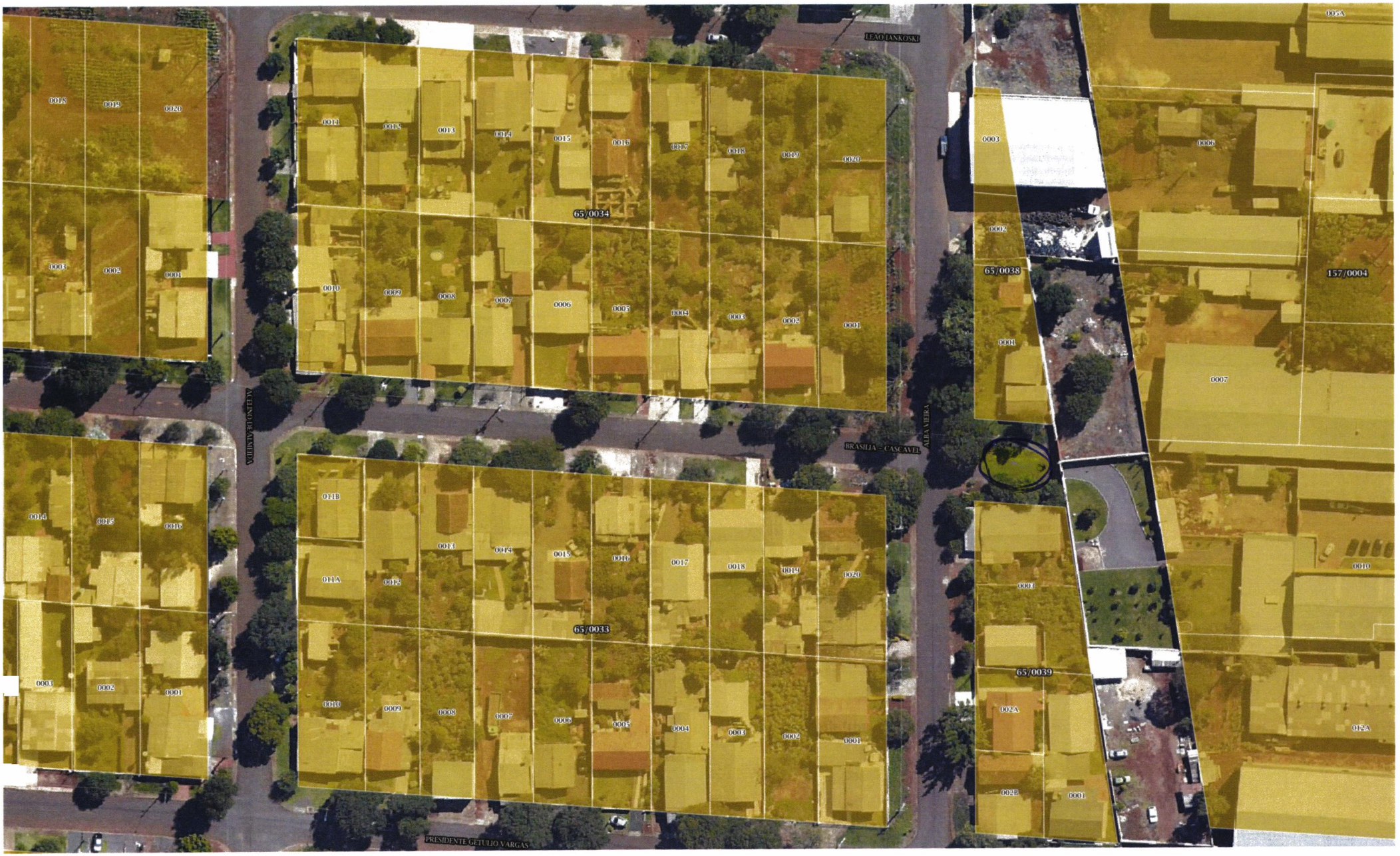
LEAO LANKOSKI
ALCINO DE ALMEIDA
BRASILIA - CASCAVEL
ALBA VIEIRA
PRESIDENTE GETULIO VARGAS
65/0034
65/0033
65/0038
65/0039
157/0004

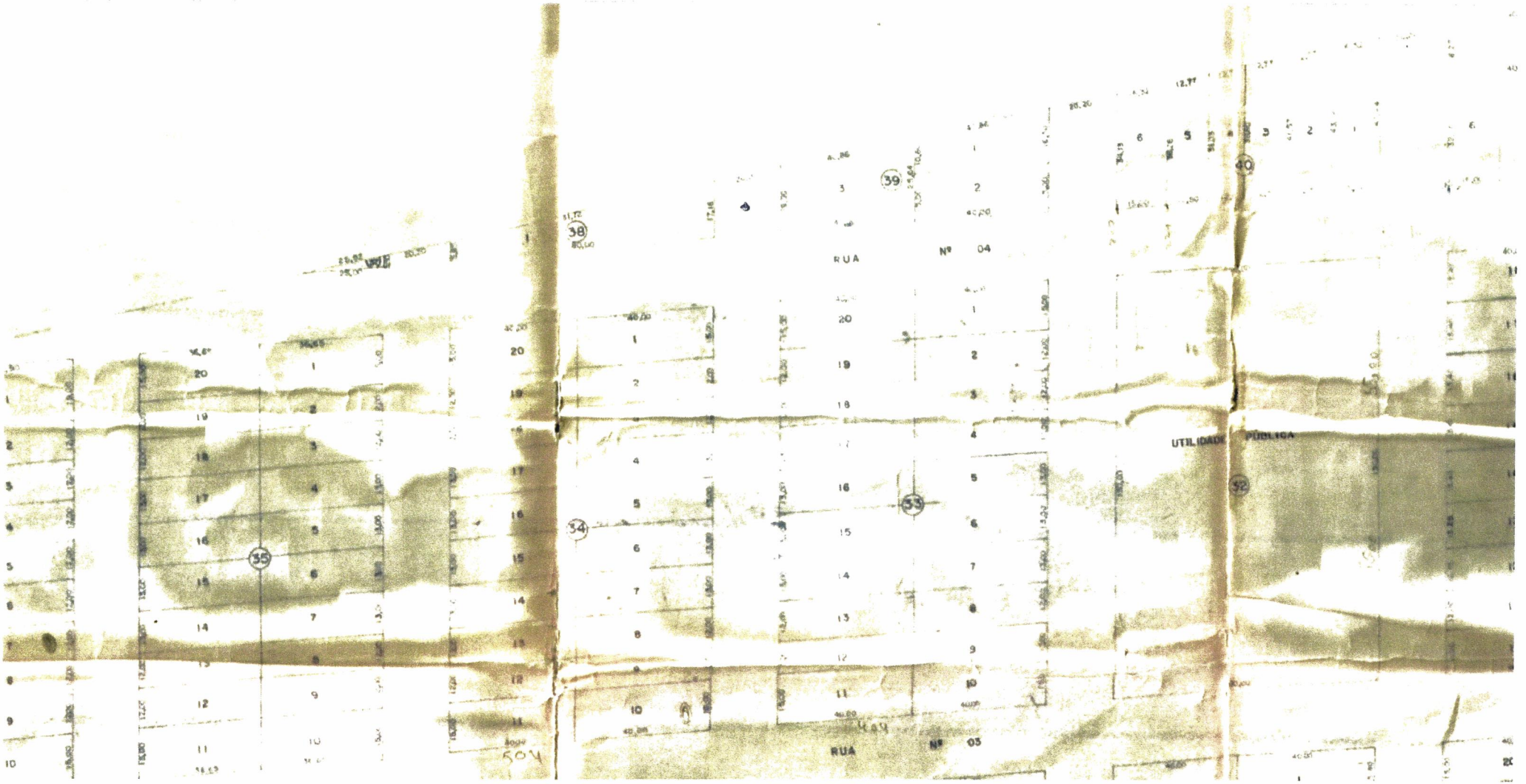
RUA
Nº 04
RUA
Nº 03
UTILIDADE PÚBLICA
38
39
40
35
34
33
32