CÂMARA MUNICIPAL DE FORTALEZA

GABINETE DO VEREADOR LUIZ PAUPINA

REQUERIMENTO Nº -4737/2025

Requer o envio de Ofício de Expediente à Secretaria de Conservação e Serviços Públicos – SCPS, para solicitar a instalação de Luminárias e retornar a execução da construção do Microparque localizado na rua Doutor José Augusto Ribeiro, nº 219 no bairro Mucuripe.

EXCELENTÍSSIMO SENHOR PRESIDENTE DA CÂMARA MUNICIPAL DE FORTALEZA

O Vereador LUIZ PAUPINA, no uso de sua atribuição regimental vem, muito respeitosamente, à presença de Vossa Excelência, requerer com urgência que seja enviado à Secretaria de Conservação e Serviços Públicos – SCPS para solicitar a instalação de Luminárias e finalização da construção do Microparque localizada na rua Doutor José Augusto Ribeiro, nº 219 no bairro Mucuripe.

A presente solicitação visa atender às necessidades urgentes dos moradores do entorno do microparque. A ausência de iluminação adequada no local tem gerado insegurança e dificultado o uso do espaço público no período noturno, impactando negativamente a qualidade de vida da comunidade. Ademais, a conclusão das obras do microparque é essencial para que a população possa usufruir plenamente dos benefícios de um espaço de lazer, convivência e prática de atividades físicas. A finalização da construção, juntamente com a instalação da iluminação, transformará o microparque em um ambiente seguro, acolhedor e integrado à vida dos moradores.

DEPARTAMENTO LEGISLATIVO DA CÂMARA MUNICIPAL DE FORTALEZA

_____DE_____DE 2025.

VEREADOR LUIZ PAUPINA
PARTIDO AGIR

Rua Thompson Bulcão, 350 - Luciano Cavalcante
CEP- 60810-640 - Fone: (85) 3444.8300

CÂMARA MUNICIPAL DE FORTALEZA

GABINETE DO VEREADOR LUIZ PAUPINA

ANEXO

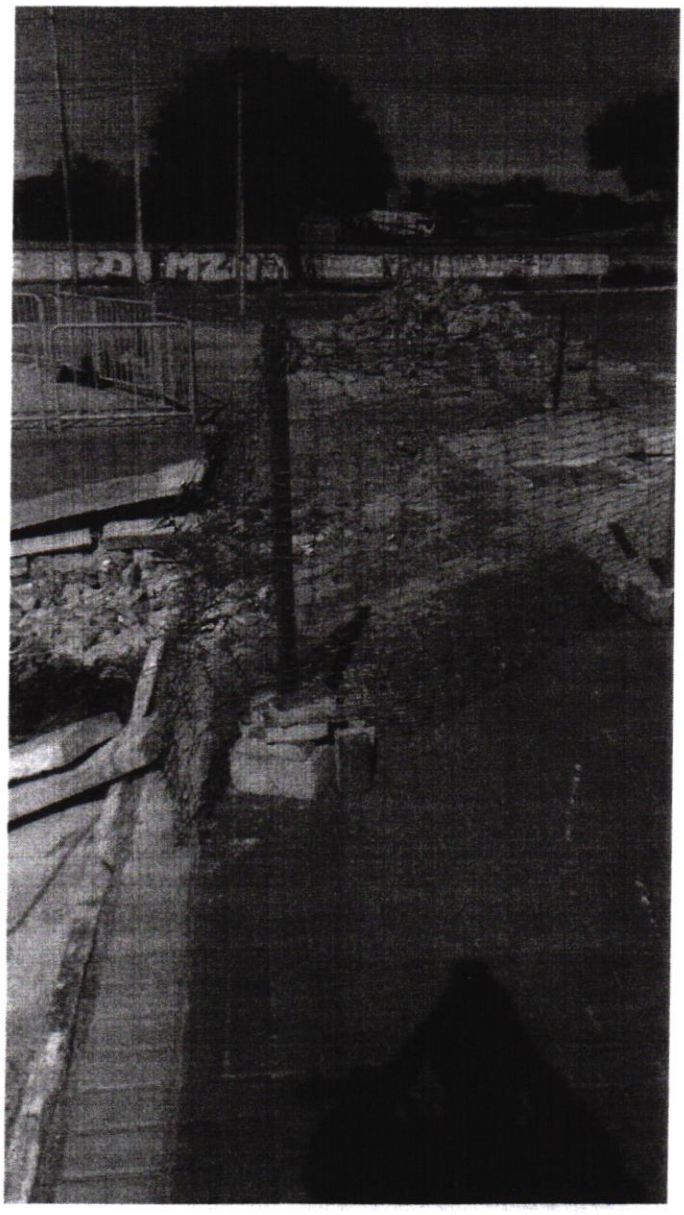



VEREADOR LUIZ PAUPINA
PARTIDO AGIR

DEPARTAMENTO LEGISLATIVO
RECEBIDO EM:
08 MAI 2025
10:57 HS
SERVIDOR

Rua Thompson Bulcão, 830 - Luciano Cavalcante
CEP- 60810-640 - Fone: (85) 3444.8300