APROVADA
PLENÁRIO
Em: 14 / 06 / 2022
Presidente

RECEBIDO
Secretaria Legislativa
Câmara Municipal de Cabedelo(PB)
Às: 10:04 hs. Em: 14/06/2022
VISTO

ESTADO DA PARAÍBA
CÂMARA MUNICIPAL DE CABEDELO

REQUERIMENTO Nº 269 /2022
(Do Vereador José Pereira)

EXPEDIDO
Ofício nº 450 / 2022
Em: 15 / 06 / 2022
VISTO

Senhor Presidente,

REQUEIRO, a Vossa Excelência, na forma regimental e após ouvido o Plenário, que seja enviado ofício desta Casa Legislativa ao **Senhor Prefeito Municipal, Vitor Hugo Peixoto Castelliano**, solicitando a DRENAGEM E PAVIMENTAÇÃO da MARIA RAMOS CARVALHO, localizada no bairro POÇO, neste município, em situação agravada (vide fotos em anexo) pelas últimas chuvas em nossa cidade.

JUSTIFICATIVA

Em busca do melhoramento da vida integral de todo cidadão cabedelence, vimos a necessidade de agregar sempre mais benefícios que alcancem a maior parte possível da população.
O direito de ir e vir, assegurado pela legislação, deve ao nosso ver, ser acompanhado de boas e seguras condições para tal.
Desta feita, a drenagem e pavimentação de nossas vias são condições essenciais para o bom fluxo de pedestres, (moto)ciclistas e motoristas pela nossa cidade.
Bem como, o aumento da segurança e diminuição de possíveis acidentes são comprovados com a pavimentação das vias de nossa malha urbana.
Cabe ainda, por fim, fazer saber que tal via é acesso constante para a população local chegar até a Praça Denise de Lourdes Cardoso.

Plenário "Luiz de Góes", em 13 de junho de 2022.

Ver. JOSÉ PEREIRA
DEM

Assinado por 1 pessoa: JOSÉ FRANCISCO PEREIRA
Para verificar a validade das assinaturas, acesse https://cmcabedelo.1doc.com.br/verificacao/DBD2-CEAD-56B2-9256 e informe o código DBD2-CEAD-56B2-9256





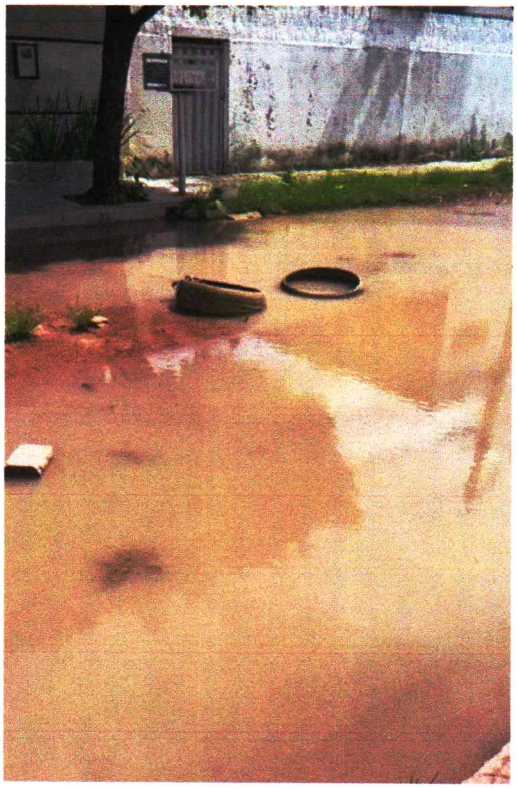

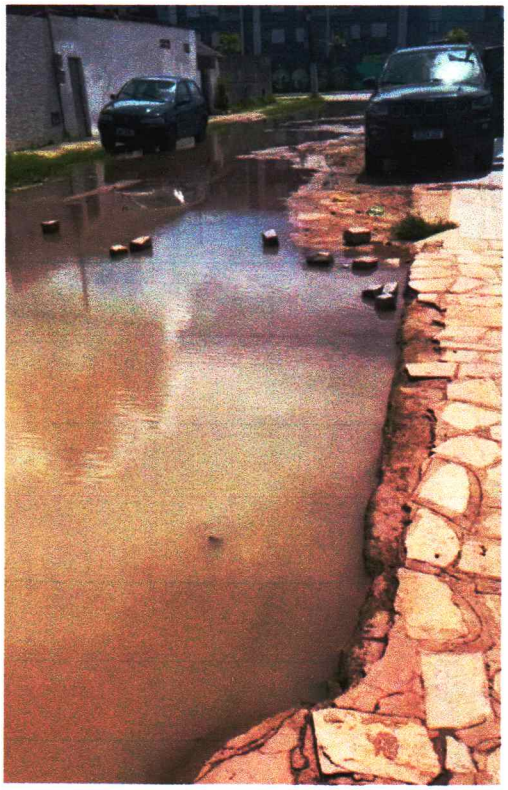

Assinado por 1 pessoa: JOSÉ FRANCISCO PEREIRA
Para verificar a validade das assinaturas, acesse https://cmcabedelo.1doc.com.br/verificacao/DBD2-CEAD-56B2-9256 e informe o código DBD2-CEAD-56B2-9256