Câmara Municipal de Cascavel
ESTADO DO PARANÁ

INDICAÇÃO N.º 881 , DE 2022
(Proponente: Vereador Professor Santello/PTB)

CÂMARA MUNICIPAL DE CASCAVEL
Recebido em: 05/07/22
Protocolo

Excelentíssimo Senhor Presidente da Câmara Municipal de Cascavel

INDICO, nos termos que regem art. 143 do Regimento Interno desta Casa de Leis, seja encaminhado expediente ao Poder Público, perante ao Instituto de Planejamento de Cascavel - IPC, solicitando o alargamento e recape da rua Jacob Aires de Matos, entre as ruas Sebastião Silveira e Lagoa Ibirapuera (marginal da BR 369), no bairro Morumbi, loteamento Mantovani.

É a Indicação. Sala das Sessões.
Cascavel, 4 julho de 2022.

Professor Santello
Vereador /PTB

Justificação

O objetivo desta proposição é atender um pedido de moradores daquela região, solicitando à esta secretaria o alargamento e recape da rua Jacob Aires de Matos, entre as ruas Sebastião Silveira e Lagoa Ibirapuera (marginal da BR 369), no bairro Morumbi, loteamento Mantovani, bem como, a sinalização correspondente.

Em visita ao local moradores nos informaram que esta via liga o loteamento Mantovani e Belmonte as escolas da rede municipal e estadual, Cmeis e posto de saúde de outros bairros, uma vez que estes loteamentos ainda não foram contemplados com estes serviços.

Tal investimento na infraestrutura urbana, em muito contribuirá para a melhoria dos loteamentos, bem como, oferecer melhores condições para o acesso dos munícipes as suas residências e serviços públicos ainda não ofertados no local.

Vale ressaltar que a via é utilizada pelo transporte coletivo e demais veículos que transitam pelo local.

Nesse sentido é necessário que o Poder Público adote as providências concretas para o atendimento deste pedido, que beneficiará não apenas os moradores dos loteamentos citados, mas também, todos os transeuntes que passam pelo local.

CONFERIDO
DIRETORIA LEGISLATIVA

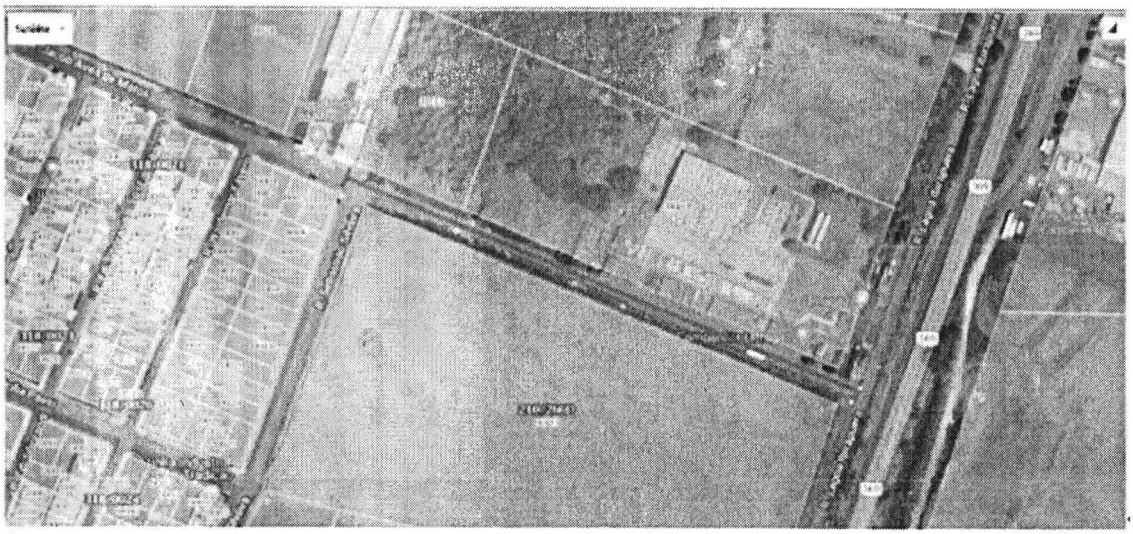

¶

Melhoria e alargamento da Rua Jacob Aires de Mato ¶
Entre as Ruas Salgado Silveira e Lagoa Ibirapuera ¶

