ESTADO DE RONDÔNIA
PODER LEGISLATIVO
CÂMARA MUNICIPAL DE BURITIS

APROVADO
EM: 07/04/25
SESSÃO ORDINÁRIA

INDICAÇÃO Nº 070 /2025

Autoria: Otoniel Bernardes

Para: Secretária de Obras SEMOSP/PREFEITO

Indica: Que seja realizado com urgência o serviço de recuperação e cascalhamento em pontos criticos das Ruas minas gerais e travessa 01, Rua chiquilito Ersa ,Rua brasília, Rua padre anchieta ,Rua são francisco do guaporé no setor 7 .

JUSTIFICATIVA

Venho através dessa solicitar que seja feito o serviço de recuperação e cascalhamento em pontos criticos das Ruas minas gerais e travessa 1, Rua chiquilito ersa entre a Rua brasília e rua padre anchieta, Rua são francisco do guaporé mediações do posto de saúde áte a Rua belém, Rua brasília até Rua janair de paula áte Rua minas gerais no setor 7 .

Há buracos de grande porte que estão dificultando a passagem dos moradores e causando transtornos significativos. A situação tem gerado preocupações em relação à segurança e ao bem-estar dos cidadãos que transitam por essas vias, além de contribuir para danos aos veículos. Dessa forma, solicitamos a máxima urgência na execução dos serviços necessários para garantir a melhoria do tráfego e a segurança dos moradores dessas regiões.

Assim, certo de sua pronta disponibilidade reitero meus votos de elevada estima e consideração.

Gabinete do Vereador Otoniel Bernardes ,ao dia dois do mês de abril do ano de dois mil e vinte cinco.

RECEBI
DIA 04/04/25
HORA: 08:20

Otoniel Bernades
Verador

02/04/25





08/04/25



Rua minas gerais

08/04/25

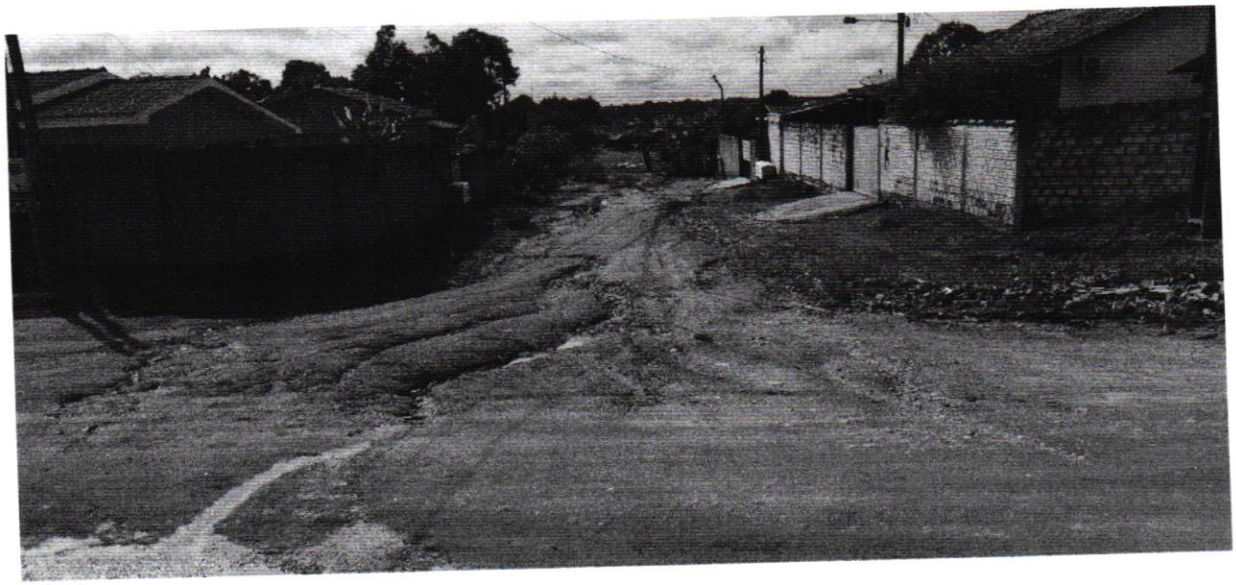

Travessa 1 na rua minas gerais



rua chiquelito ersa

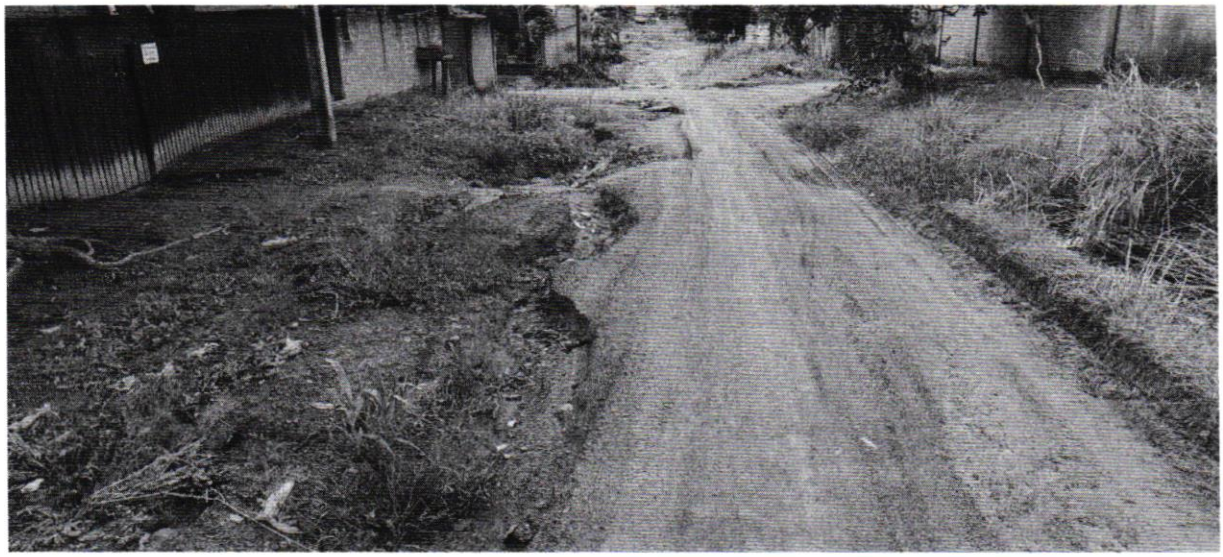

rua brasília



rua brasília

08/04/25



rua padre anchieta

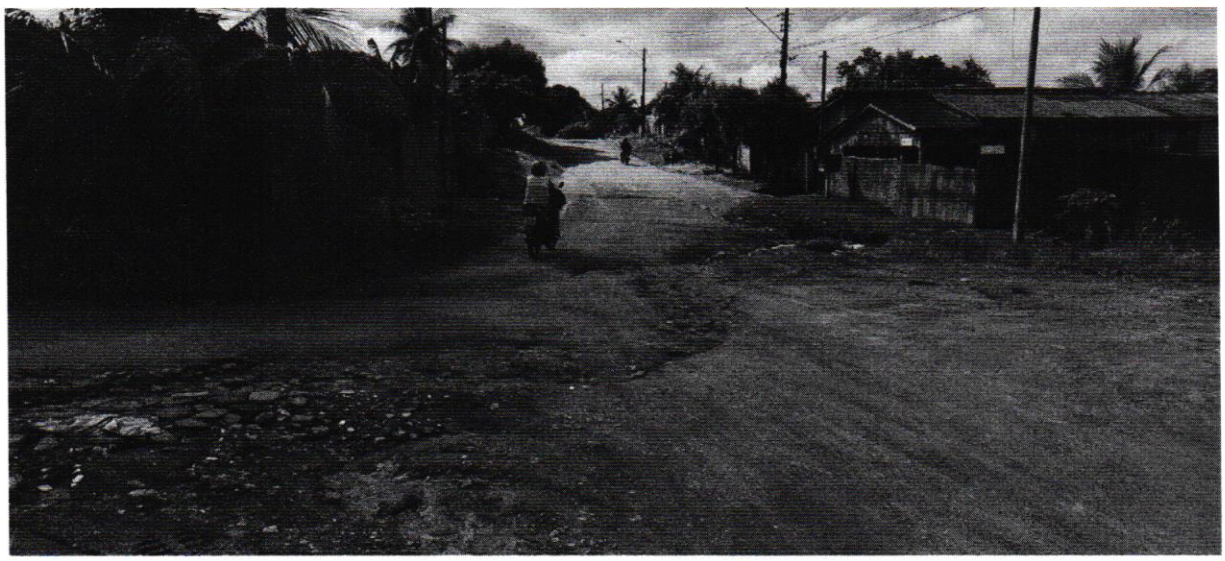

rua padre anchieta



rua chiquelito ersa

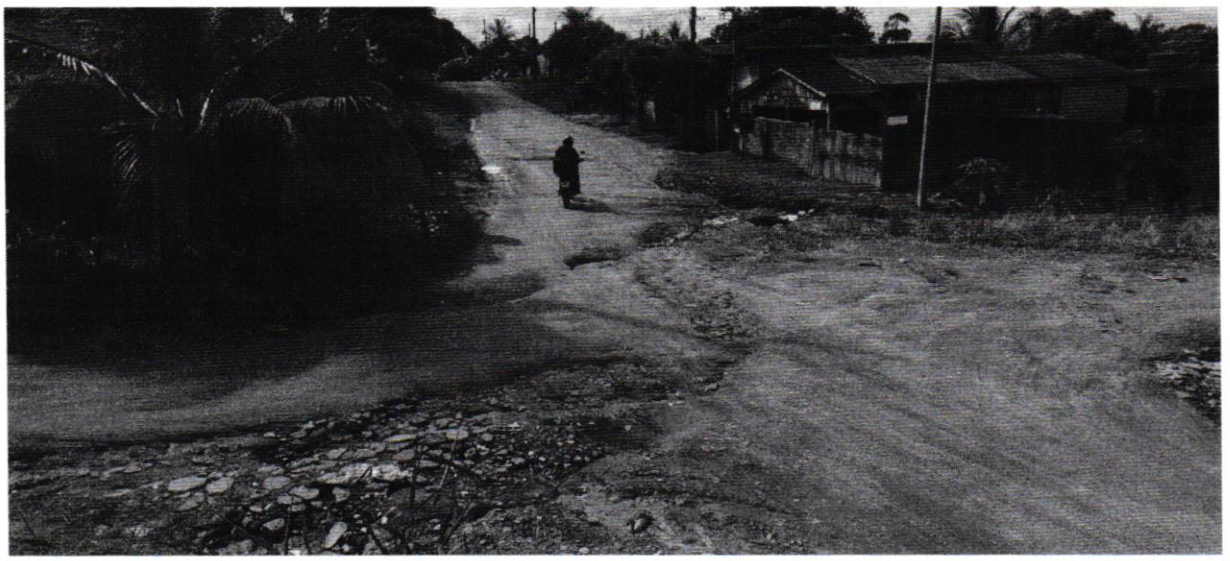

rua chiquelito ersa