LIDO NO EXPEDIENTE DA SESSÃO 25 / 08 / 15
Sandro Dexio de Souza Cruz
Segundo Secretário

ESTADO DE RORAIMA
CAMARA MUNICIPAL DE BOA VISTA
GABINETE DO VEREADOR ADELINO NETO

INDICAÇÃO Nº 1.197/2015

Excelentíssimo Senhor
ANTONIO ADBERTO RESENDE VERAS
Presidente da Câmara Municipal de Boa Vista

O Vereador que este subscreve, com amparo no art. 110, IX do Regimento Interno, solicita que seja encaminhada a Excelentíssima Senhora TERESA SURITA SAENZ JUCÁ, Prefeita Municipal de Boa Vista, a seguinte Indicação.

"QUE SEJA ENCAMINHADO UMA EQUIPE, PARA AVERIGUAR A SITUAÇÃO QUE SE ENCONTRA A RUA S27 NO BAIRRO SENADOR HÉLIO CAMPOS.
JUSTIFICATIVA

A solicitação justifica-se em razão da referida Rua S27 no Bairro Senador Hélio Campos, pois precisa-se com urgência de asfaltamento e calçadas, os moradores relatam que no inverno essa rua vira uma imensa lagoa e que várias pessoas tiveram até dengue, reivindicam uma providência da Senhora Prefeita.

Desta forma peço especial atenção da Sra. Prefeita para o assunto.

Plenário Estácio Pereira de Melo, Boa Vista 20 de Agosto de 2015

VEREADOR ADELINO NETO-PSL

RECEBIDO NA SECRETÁRIA DE APOIO LEGISLATIVO.
EM 20 / 08 / 15
ASSINATURA

Providenciado Através Ofício
Nº 167 de 26 / 08 / de 15.

Câmara Municipal de Boa Vista
Palácio João Evangelista Pereira de Melo
Av. Capitão Ene Garcez, nº 992 - São Francisco - CEP: 69.301-160 - Boa Vista / RR
Fone/Fax: (95) 3084-1389

LIDO NO EXPEDIENTE DA SESSÃO 09 / 09 / 15

1º Secretário

ESTADO DE RORAIMA
CAMARA MUNICIPAL DE BOA VISTA
GABINETE DO VEREADOR ADELINO NETO

INDICAÇÃO Nº 1359/2015

Excelentíssimo Senhor
ANTONIO ADBERTO RESENDE VERAS
Presidente da Câmara Municipal de Boa Vista

O Vereador que este subscreve, com amparo no art. 110, IX do Regimento Interno, solicita que seja encaminhada a Excelentíssima Senhora TERESA SURITA SAENZ JUCÁ, Prefeita Municipal de Boa Vista, a seguinte Indicação.

"QUE SEJA ENCAMINHADO UMA EQUIPE, PARA AVERIGUAR A SITUAÇÃO QUE SE ENCONTRA A RUA SD PM LAURENCE MELO (ANTIGA RUA B) COM A RUA DECO FONTELES e TRAVESSA MONTE SINAI.

JUSTIFICATIVA

A solicitação justifica-se em razão da referida Rua Sd PM Laurence Melo (antiga rua B), com a Rua Deco Fonteles e Travessa Monte Sinai, no bairro Caranã, onde nesse trecho se encontra crítico e através de reivindicações dos moradores, trazemos essa indicação para que as ruas citadas à cima sejam recapeadas, asfaltada respectivamente, e verifique o sistema de drenagem das mesmas com a máxima urgência para melhorar o tráfego dos moradores.

Segue anexo, fotos da situação das ruas.

Desta forma peço especial atenção da Sra. Prefeita para o assunto.

Plenário Estácio Pereira de Melo, Boa Vista 02 de setembro de 2015

RECEBIDO NA SECRETARIA DE APOIO LEGISLATIVO.
EM 02 / 09 / 15
Assinatura

VEREADOR ADELINO NETO-PSL

Providenciado Através Ofício
Nº 176 de 09/09 de 15

Câmara Municipal de Boa Vista
Palácio João Evangelista Pereira de Melo
Av. Capitão Ene Garcez, nº 992 - São Francisco - CEP: 69.301-160 - Boa Vista / RR
Fone/Fax: (95) 3084-1389

ESTADO DE RORAIMA
CAMARA MUNICIPAL DE BOA VISTA
GABINETE DO VEREADOR ADELINO NETO

ANEXO



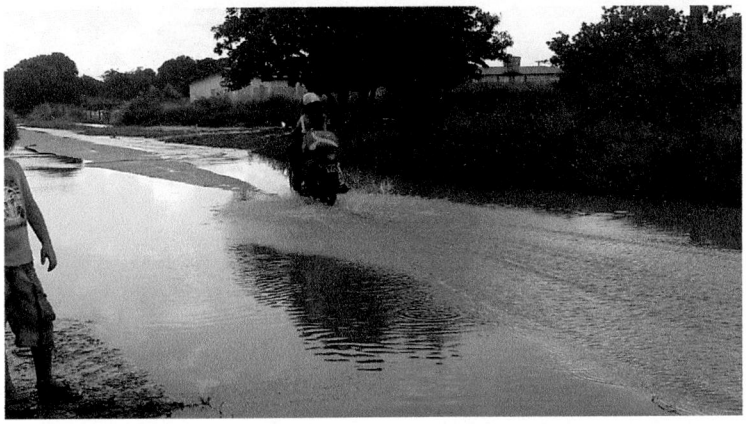

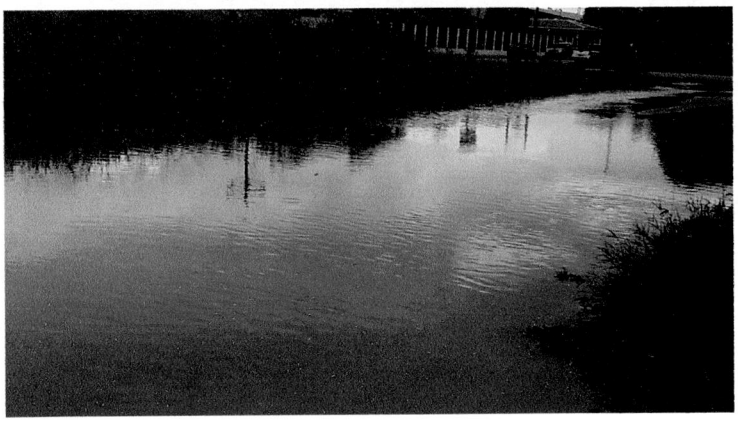

Câmara Municipal de Boa Vista
Palácio João Evangelista Pereira de Melo
Av. Capitão Ene Garcez, nº 992 - São Francisco - CEP: 69.301-160 - Boa Vista / RR
Fone/Fax: (95) 3084-1389