ENCAMINHAR AO EXECUTIVO MUNICIPAL
04.ª SESSÃO
DATA 22/02/22
PRESIDENTE

SR. PRESIDENTE,
SRS. VEREADORES;

INDICAÇÃO 0441

Indico a Exma. Sr.ª **RAQUEL CHINI**, Prefeita do Município de Praia Grande, para que junto a Secretaria de Serviços Urbanos (SESURB), providencie a repintura da faixa de pedestres, situada na Avenida Presidente Kennedy, no trecho entre as Ruas José de Alencar até Avenida Vicente de Carvalho, no Bairro Ocian.

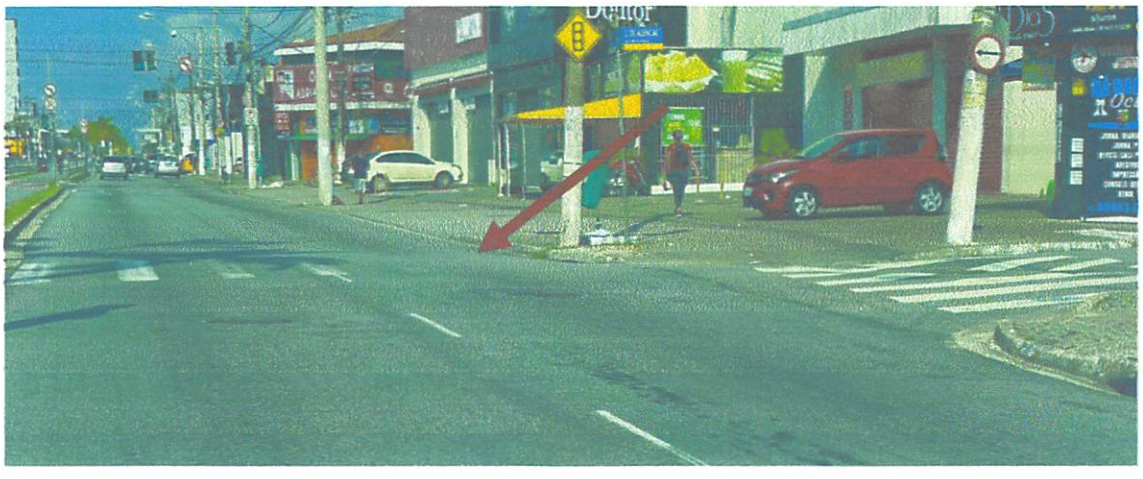

JUSTIFICATIVA

O pedido se faz necessário a fim de garantir a segurança dos pedestres que por ali trafegam.

SALA EMANCIPADOR OSWALDO TOSCHI, 22 DE FEVEREIRO DE 2022.

VERA BENICIO
VEREADORA