ESTADO DE RORAIMA
CÂMARA MUNICIPAL DE BOA VISTA
GABINETE DA VEREADORA ALINE REZENDE

LIDO NO EXPEDIENTE DA SESSÃO 14/06/16
1º Secretário

INDICAÇÃO Nº 1463 / 2016

A Vereadora que esta subscreve com amparo no Art. 122 do Regimento Interno SOLICITA que seja encaminhada a Excelentíssima Senhora Teresa Surita - Prefeita do Município de Boa Vista, enviar à **Secretaria Municipal de Obras e Urbanismo - SMOU** a seguinte **INDICAÇÃO:**

QUE SEJA FEITA A ILUMINAÇÃO PÚBLICA, CALÇADA, LIMPEZA E PLACAS DE SINALIZAÇÃO NOS CRUZAMENTOS NA RUA ESTÁCIO MELO NO BAIRRO JARDIM FLORESTA.

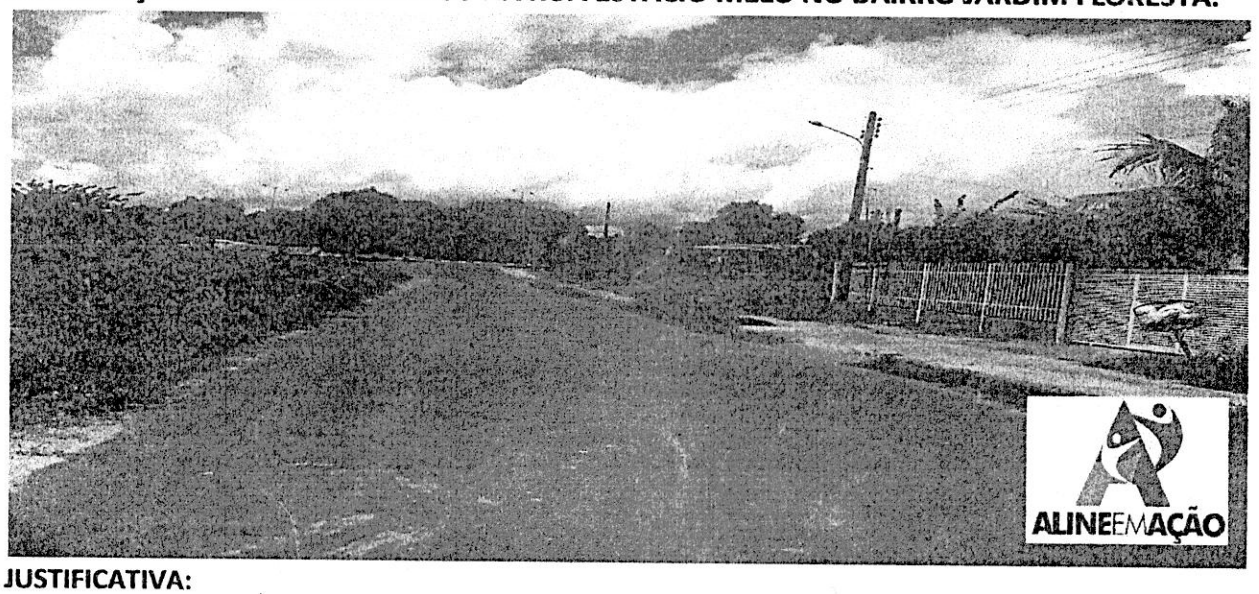

JUSTIFICATIVA:

A mesma necessita de iluminação pública, calçada, limpeza e placas de sinalização nos cruzamentos. Moradores relatam que a rua precisa urgente de calçada para que pedestres possam transitar pela mesma sem correr riscos de serem atropelados. O mato das encostas alaga e acaba alagando a rua também. A iluminação é precária, e não á sinalização adequada nos cruzamentos, gerando perigo aos veículos que por li transitam. Fomos ao local e constatamos a total falta de infraestrutura, visto que em período de chuvas a situação da mesma se agrava.

Diante do exposto, solicito do órgão competente, a Prefeitura Municipal de Boa Vista RR, a iniciativa imediata e urgente para a solução deste problema.

Por se tratar de um pedido da comunidade, solicito atendimento urgente nesta indicação.

Gabinete da Vereadora, Boa Vista/RR 24 de Maio de 2016.

ANA/CLAUDIA

ALINE REZENDE
Vereadora – PRTB

Providenciado Através Ofício
Nº 183 de 14/06/16 de

RECEBIDO NA SECRETÁRIA DE APOIO LEGISLATIVO.
EM 06/06/16
ASSINATURA

Câmara Municipal de Boa Vista
Palácio João Evangelista Pereira de Melo – Gabinete da Vereadora Aline Rezende
Avenida Capitão Ene Garcêz, 1264 - São Francisco - CEP 69 301 160 - Tel.: **(95) 3621-2872** - www.cmbv.org.br - Boa Vista - Roraima
Email: **vereadoraalinerezende@gmail.com**