Governo do Município de Conselheiro Lafaiete

Gabinete do Prefeito

Secretaria de Governo

EXPEDIENTE
27/06/23

OFÍCIO Nº 352/2023/SEGOV/GABPREF

Conselheiro Lafaiete, 19 de junho de 2023.

Ao Excelentíssimo Senhor
Presidente da Câmara Municipal
OSVALDO CÉSAR DA SILVA
Conselheiro Lafaiete - MG

Assunto: Resposta ao Requerimento nº 221/2023
Protocolo: 0006738/2023

Senhor Presidente,

A Secretária Municipal de Governo, Simone do Carmo, no uso de suas atribuições legais, vem à presença de Vossa Excelência, em resposta ao Requerimento 221/2023, de autoria do Vereador Pedro Américo de Almeida, conforme informações prestadas pela Secretaria de Obras e Meio Ambiente, vem informar que o local para a instalação do novo CCZ, já foi definido, conforme croqui em anexo, inclusive com iniciação de serviços de terraplanagem.

Sendo só para o momento, aproveitamos o ensejo para renovar nossos protestos de elevada estima e consideração.

Cordiais cumprimentos,

Simone do Carmo
Secretária de Governo

Camara Municipal de Conselheiro Lafaiete-MG
-23-Jun-2023-14:44-046407-1/2

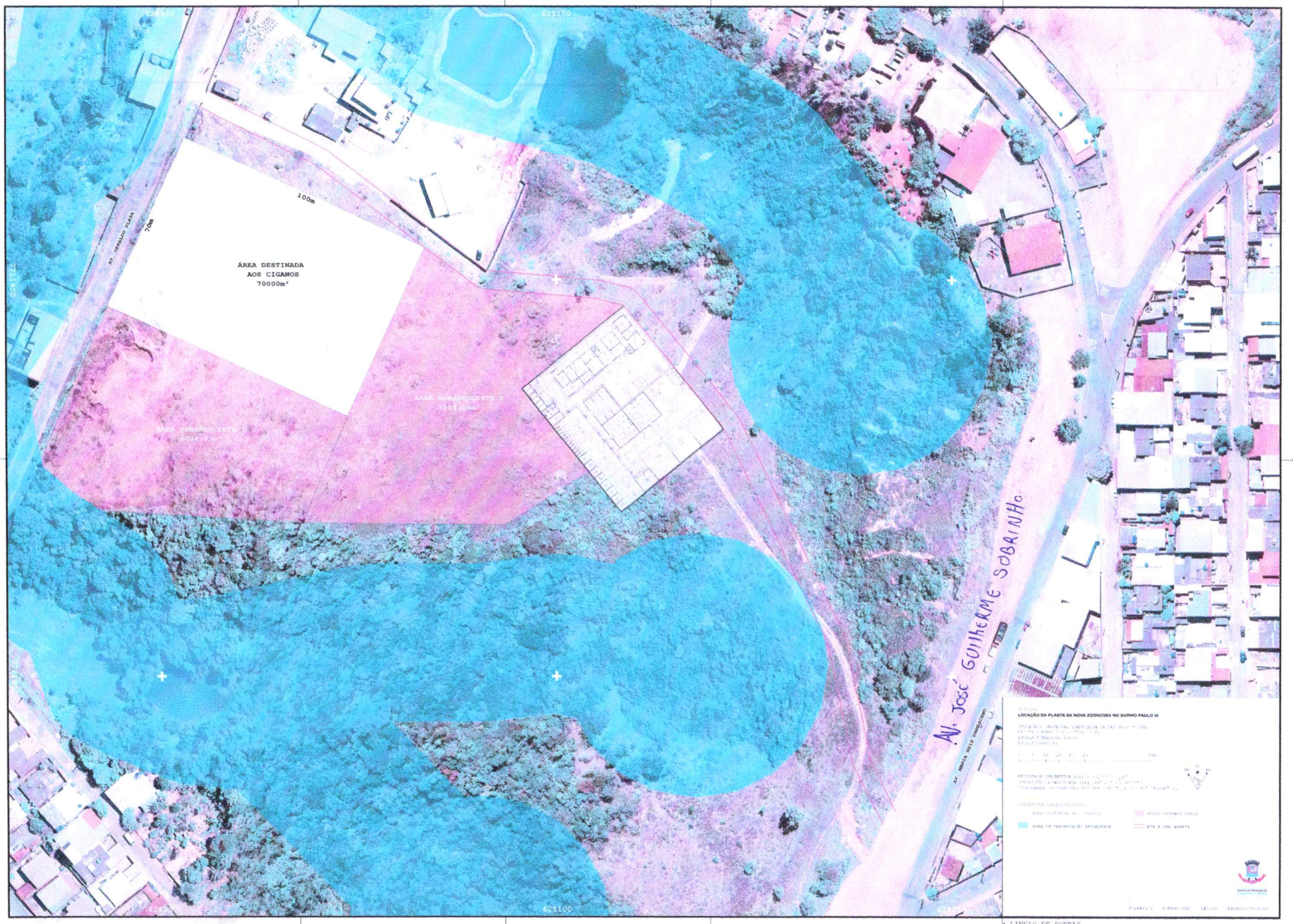

LINHAS DE DOBRAS