CÂMARA MUNICIPAL DE SARZEDO
Dever de cumprir e fazer realizar

Rua Professora Efigênia Mendonça Pinheiro, 199, Centro
Sarzedo – Minas Gerais – CEP: 32450-000
Tel.: (31) 3577-8000, ramal 210
E-mail: camarasarzedo@yahoo.com.br

GABINETE RODNEY DE FREITAS CAMPOS
(RODNEY COWBOY PDT)

Rodney COWBOY

PROJETO DE LEI 22 2016.

CÂMARA MUNICIPAL DE SARZEDO
Recebemos dia: 20/09/16
Horas: 11:44
Assinatura

Sarzedo, 19 de setembro de 2016.

Dispõe sobre denominação à nova via Publica que está situada entre as ruas Campo Verde e Campo Alegre, no Bairro Brasília segunda seção, neste município.

O Sr. Prefeito do Município de Sarzedo:

Faço saber que a Câmara Municipal de Vereadores aprovou e eu em nome do povo, sanciono a seguinte Lei.

Art. 1º. Fica denominada de Avenida **ESTELITA ALVES CUNHA**, a rua sem denominação no Bairro do Brasília, Segunda Seção, situado entre as ruas Campo Belo com expansão para a rua Campo Alegre no Munícipio de Sarzedo MG.

Art. 2º - A biografia da homenageada segue em anexo ao projeto de Lei

Art.3 º Esta lei entrará em vigor na data da sua publicação.

Art. 4º - Revogam-se disposições ao contrário.

RODNEI DE FREITAS CAMPOS
(Rodney Cowboy) Vereador – PDT

CÂMARA MUNICIPAL DE SARZEDO
Dever de cumprir e fazer realizar

Rua Professora Efigênia Mendonça Pinheiro, 199, Centro
Sarzedo – Minas Gerais – CEP: 32450-000
Tel.: (31) 3577-8000, ramal 210
E-mail: camarasarzedo@yahoo.com.br

GABINETE RODNEY DE FREITAS CAMPOS
(RODNEY COWBOY PDT)

Rodney COWBOY

JUSTIFICATIVA AO PL 22 2016

Tenho a honra de submeter à elevada apreciação dessa Câmara o incluso Projeto de Lei dispondo sobre a denominação de uma rua de nossa cidade.

Estou propondo para essa rua o nome da saudosa cidadã **Estelita Alves Cunha.**

Trata-se de justa e merecida homenagem à memória de uma cidadã Sarzedense, bem como aos seus familiares, que seguem trabalhando e contribuindo para o progresso e desenvolvimento da cidade.

RODNEI DE FREITAS CAMPOS
(Rodney Cowboy) Vereador – PDT

CÂMARA MUNICIPAL DE SARZEDO
Dever de cumprir e fazer realizar

Rua Professora Efigênia Mendonça Pinheiro, 199, Centro
Sarzedo – Minas Gerais – CEP: 32450-000
Tel.: (31) 3577-8000, ramal 210
E-mail: camarasarzedo@yahoo.com.br

GABINETE RODNEY DE FREITAS CAMPOS
(RODNEY COWBOY PDT)

Rodney COWBOY

Anexo I ao Projeto de Lei 22 2016
Biografia Estelitaa Alves Cunha

ESTELITA ALVES CUNHA, nasceu na cidade de Ferros, residiu no Rio de Janeiro, onde após casamento fincou raízes em Sarzedo-MG no ano de 1979.

Criou seus filhos e acompanhou a infância também dos netos, famílias esta que ainda reside no município.

Teve endereço fixo a Rua Campo do Meio, nº 98, no Bairro Brasília, segunda seção por mais de 30 anos.

Ao mudar-se para o Bairro Brasília as condições eram precárias, não havia asfalto, agua encanada (tratada), rede de esgoto, transporte público, a escola atendia somente crianças de 1ª e 2ª series.

A Senhora Estelita foi participante ativa das barraquinhas organizadas para levantar fundos para a construção da primeira igreja católica do bairro, foi membro da SSPV e outros movimentos religiosos.

Esteve presente na vida de muitas pessoas através da SSPV, das quais recebe admiração até hoje.

Por ter sido presente na vida de muitos e estar ainda na memória de tantos é que se faz jus a homenagem póstuma através da nomeação de uma rua com seu nome.
Em anexo os nomes dos cidadãos, residentes e domiciliados no Bairro Brasília, Sarzedo-MG, referente a nomeação da rua.

Esperamos que a presente propositura seja acolhida pelos Nobres Edis que compõem esta casa, subscrevo-me enviando a V.Exa. os meus protestos de estima e consideração.

RODNEI DE FREITAS CAMPOS
(Rodney Cowboy) Vereador – PDT

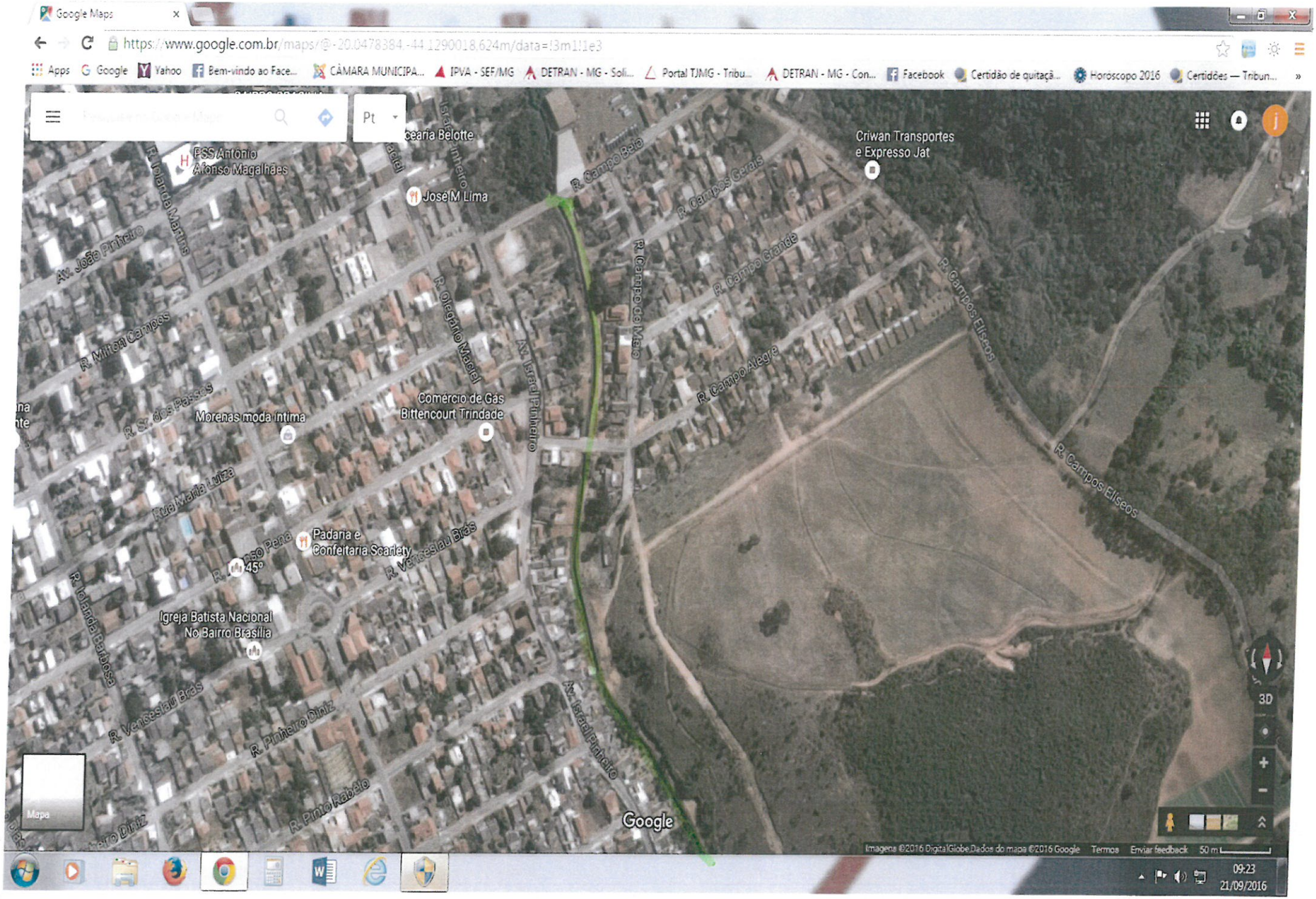
Google Maps
https://www.google.com.br/maps/@-20.0478384,-44.1290018,624m/data=!3m1!1e3
Apps
Google
Yahoo
Bem-vindo ao Face...
CÂMARA MUNICIPA...
IPVA - SEF/MG
DETRAN - MG - Soli...
Portal TJMG - Tribu...
DETRAN - MG - Con...
Facebook
Certidão de quitaçã...
Horoscopo 2016
Certidões — Tribun...
Pt
PSS Antonio Afonso Magalhães
José M Lima
Criwan Transportes e Expresso Jat
Av. João Pinheiro
R. Volante Martins
R. Milton Campos
R. Olegário Maciel
Av. Israel Pinheiro
R. Campo Belo
R. Campos Gerais
R. Campo Grande
R. Campo de Malo
R. Campo Alegre
R. Campos Elíseos
Comércio de Gás Bittencourt Trindade
Morenas moda íntima
Rua Maria Luiza
Padaria e Confeitaria Scarlety
R. Vereslau Brás
Igreja Batista Nacional No Bairro Brasília
R. Iolanda Barbosa
R. Pinheiro Diniz
R. Pinto Rabelo
Mapa
3D
Google
Imagens ©2016 DigitalGlobe Dados do mapa ©2016 Google
Termos
Enviar feedback
50 m
09:23
21/09/2016

ESTELITA ALVES CUNHA

A Sra. Estelita, nasceu na cidade de Ferros, residiu no Estado do Rio de Janeiro, onde foi após casamento e fincou raízes em Sarzedo, quando se mudou em 1979 e criou seus filhos e acompanhou a infância também dos netos, famílias estas que ainda residem no município.

Teve endereço fixo à Rua Campo do Meio, 98 no Bairro Brasília, segunda seção, por mais de 30 anos.

Ao se mudar para o B.Brasília as condições do bairro eram precárias, não havia asfalto, água encanada (tratada), rede de esgoto, transporte público, a escola atendia somente às crianças de 1ª e 2ª séries neste ano porque fora inaugurada neste ano... Sarzedo era então, distrito de Ibirité.

A Sra. Estelita foi participante ativa das barraquinhas organizadas para levantar fundos para a construção da primeira igreja católica do bairro, membro da SSVP e outros movimentos religiosos do bairro.

Esteve presente na vida de muitas pessoas através da SSVP, das quais recebe admiração até hoje.

Por ter sido presente na vida de muitos e estar ainda na memória de tantos é que se faz jus a homenagem póstuma através do batismo de uma rua com seu nome.

Aos excelentíssimos senhores vereadores, os cidadãos abaixo assinado, brasileiros, residentes e domiciliados na cidade de Sarzedo, Bairro Brasília, solicitam que os senhores, incluam o nome de Estelita Alves Cunha, a fim de homenagear esta senhora, que foi moradora que tanto lutou e trabalhou pelo bem de nossa cidade.

Na certeza de termos nosso pleito atendido, encaminhamos este documento assinado pelos moradores.

Sarzedo, 14 de setembro de 2016.

Nome completo	Identidade	Telefone
Maria do Rosário de Paula	MG.4.303.610	35228869
Edilene Ferreira Gonçalves	MG 4446373	35779624
Elzilene Aparecida Mariano do Amaral	MG.4935409	35779601
Rosana Aparecida de Andrade	MG15.416.615	989112690
Diego Andrade Oliveira	MG 11547677	973428607
Antonio Gonçalves Cunha	MG.5.519.105	3577.7110
Bruno de Andrade Oliveira	MG 11533266	95708976
Geraldo Ap. da Silva	MG.796723	997853091
Nair da Silva	M.2.445591	996657398
GENERO RODRIGO BARBOSA	M.2.103.632	35778666
José Luiz de Castro	MG.3.226421	996991883
Maria Zamarada	MG.2482533	3577.8666
Antonio Ferreira da Cruz	MG.6009.669	3577.8666
Margarida Rosa Caetano	MG5881761	35779702
Junio Cesar Caetano	MG.11.927.827	35779702
Adão Lúcio Aguiar de Castro	MG.117516	99691883
Leonardo de Andrade	MG.13775302	995884640
João Carlos da Silva	M.C.7796706	996597138
Maria da Conceição da Silva		996480503
Patrícia de S. Batista	MG.10760524	995259784
Filomena da Silva Costa	MG.2.690075	9968580
Maria Roberta de O. Rodrigues	82839	999298729
Pedro Paulo Rodrigues	623066	35776201
Thania Pereira dos Santos	MG3393703	35776329
Maria Helena Moreira Soares	MG 8.747.988	997942837

Nome completo	Identidade	Telefone
Antonio Alves Soares		998075214
Maria dos Dores	MG.12.236.439	99448893
Hugo Henrique de Aguiar Santos	MG 16.668.791	98809-9509
Adrian Roscoe Aguiar Sts	M.4758529	35979509
Débora Alice de Aguiar Sts.	MG-21.220.618	989154099
[illegible]	M1 038 241	99 20 2672
Dalva M Martiniano	MG.3.940.693	987 70 18 35
Josefina Dias Dantes	M.G.5.278.805	971198991
Lucia Aparecida Alves	M.G4.204.249	971198991
Mario E Silva	MG.20.787450	999654613
Maria Angelica das Mercês	MG.14.196.196	3577.65 75
Maria Veronica Firmo dos Santos	M 4446 067	31360019
Zaislayne Firmo dos Santos	MG16183313	31360019
Gisele Firmo dos Santos	MG 12.267.031	99768.2146
IDENE Francisca Barbosa	MG.372.116	3577.6184
Silmara Lucia A.C. Santos	MG5354.017	996 274813
Bruna Miranda Rodrigues	MG18.201439	99609-1830
Lucilene Resende de Andrade Almeida	MG8872910	991983638
ROSILANA Mª FELIPE	M.G.10.440623	98140065
Marina Gomes Soares Daffior	MG17.564.281	3577 99 20
João Batista Daffior	MG.509872	3577-99 20
Ana Luca Silva	3577.62 41	3.959.882
Irene O.B. Martins	71-47-89-89	
Anna Maria de Andrade Teixeira	M.1.821.227	999222129
José Maria Seixeira Pinto	M.3559786	98300.1263

Nome completo	Identidade	Telefone
Aurea Rita Borges da Silva	Mg. 477.335	3577.94.44
Rafael Eustáquio da Silva	Mg-15.384.738	3577-9444
Lesca Silva de Lima Reis	MG 16.356.192	3577 6241
Wandelucio da Silva Pereira	MG. 5.933.505	35776241
Jorge Stanlmilão Pereira	mg 601837	997926985
Kênia AP. Pereira	MG 14814678	99581285
Raimunda dos Santos Pereira	MG.1.745589	
Jati da Conceição de Sá	MG 1.123478	99716.8980
Lucas Gabriel de Sé Moura	mg 20.690294	99716 8986
Manoel Helmo Gênes	MG.260.294	3577.63 26
Eumir Alves Cunha	MG.5.167584	99947 3638
Tânia Debora Simão	MG.14916216	998162648
Tania Alves Simão	MG 4.916214	996.561737
Moises Antonio Dos Cunha		98442998 4

CÂMARA MUNICIPAL DE SARZEDO
"Dever de cumprir e fazer realizar"

End. R. Professora Efigênia Mendonça Pinheiro, 199, Centro,
Sarzedo – Minas Gerais
CNPJ: 02.306.182/0001-59 - CEP 32450-000

Tel.: (031) 3577/7335 – 7845 – Fax (031) 3577/7401
E-mail: camarasarzedo@yahoo.com.br
www.camarasarzedo.mg.gov.br

PARECER DA CCJ AO PROJETO DE LEI Nº 22/2016.

O Projeto de Lei nº 22/2016 dispõe sobre a denominação à nova via pública que está situada entre as ruas Campo Verde e Campo Alegre, no Bairro Brasília segunda seção, neste município.

A Câmara Municipal possui competência para legislar sobre a **denominação** de estabelecimentos, vias e **logradouros públicos**, não sendo esta matéria de competência exclusiva do Chefe do Poder Executivo.

O Projeto de Lei em análise está em conformidade com a Constituição da República e com a legislação pertinente e, sendo assim, o presente parecer opina pela aprovação do Projeto de Lei nº 22/2016.

Sala das comissões, 27 de setembro de 2016.

CHASLEI ANTÔNIO MARTINS
Presidente

RODRIGO ANTÔNIO FERRETTI
Relator

OSMAR GOMES DE SOUZA
Membro

CÂMARA MUNICIPAL DE SARZEDO
"Dever de cumprir e fazer realizar"

End. R. Professora Efigênia Mendonça Pinheiro, 199, Centro,
Sarzedo – Minas Gerais
CNPJ: 02.306.182/0001-59 - CEP 32450-000
Tel.: (031) 3577/7335 – 7845 – Fax: (031) 3577/7401
E-mail: camarasarzedo@yahoo.com.br

REQUERIMENTO INTERNO 21/2016

Sarzedo, em 27 de setembro de 2016.

Senhores Vereadores,

Em conformidade com o artigo 194, parágrafo § 5º do Regimento Interno desta Casa, SOLICITAMOS, após ouvido o plenário, que o Projeto de Lei 20/2016 que *"Dá nova redação aos anexos I e II da Lei Municipal 344 de 12 de setembro de 2007 que autoriza a desafetação e concessão de área publica, referente a área para escoamento de aguas pluviais localizada no distrito industrial Benjamin Guimarães, na forma dada pela lei municipal 683 de 03 de maio de 2016."*que foi lido na sessão do dia 22 de setembro do corrente ano, seja apreciado em regime de urgência, em primeiro e segundo turno nesta sessão, com dispensa de interstício.

Assim sendo, agradecemos antecipadamente.

Atenciosamente,

Vereadores:

Chaslei Antônio Martins
Presidente da CCJ

Rodrigo Antônio Ferretti
Relator da CCJ

Osmar Gomes de Souza
Membro da CCJ

CÂMARA MUNICIPAL DE SARZEDO
"Dever de cumprir e fazer realizar"

Rua professora Efigênia Mendonça Pinheiro, 199 - Centro
Sarzedo - Minas Gerais
CNPJ: 02.306.182/0001-59 / CEP 32450-000

Telefax: (31) 3577.7335
www.camarasarzedo.mg.gov.br
camarasarzedo@yahoo.com.br

PROPOSIÇÃO DE LEI 11/2016

Dispõe sobre denominação à nova via Publica que está situada entre as ruas Campo Verde e Campo Alegre, no Bairro Brasília segunda seção, neste município.

O Sr. Prefeito do Município de Sarzedo:

Faço saber que a Câmara Municipal de Vereadores aprovou e eu em nome do povo, sanciono a seguinte Lei.

Art. 1º. Fica denominada de Avenida **ESTELITA ALVES CUNHA**, a rua sem denominação no Bairro do Brasília, Segunda Seção, situado entre as ruas Campo Belo com expansão para a rua Campo Alegre no Munícipio de Sarzedo MG.

Art. 2º.A biografia da homenageada segue em anexo ao projeto de Lei

Art.3 º. Esta lei entrará em vigor na data da sua publicação.

Art. 4º. Revogam-se disposições ao contrário.

Sarzedo, em 30 de setembro de 2016.

José Gonçalves de Oliveira
Vereador Presidente

Osmar Gomes de Souza
Vereador Vice-Presidente

Rodrigo Antônio Ferretti
Vereador Secretário

CÂMARA MUNICIPAL DE SARZEDO
"Dever de cumprir e fazer realizar"

Rua professora Efigênia Mendonça Pinheiro, 199 - Centro
Sarzedo - Minas Gerais
CNPJ: 02.306.182/0001-59 / CEP 32450-000

Telefax: (31) 3577.7335
www.camarasarzedo.mg.gov.br
camarasarzedo@yahoo.com.br

ANEXO I A PROPOSIÇÃO DE LEI 11/2016

JUSTIFICATIVA

Tenho a honra de submeter à elevada apreciação dessa Câmara o incluso Projeto de Lei dispondo sobre a denominação de uma rua de nossa cidade.

Estou propondo para essa rua o nome da saudosa cidadã **Estelita Alves Cunha.**

Trata-se de justa e merecida homenagem à memória de uma cidadã Sarzedense, bem como aos seus familiares, que seguem trabalhando e contribuindo para o progresso e desenvolvimento da cidade.

CÂMARA MUNICIPAL DE SARZEDO
"Dever de cumprir e fazer realizar"

Rua professora Efigênia Mendonça Pinheiro, 199 - Centro
Sarzedo - Minas Gerais
CNPJ: 02.306.182/0001-59 / CEP 32450-000

Telefax: (31) 3577.7335
www.camarasarzedo.mg.gov.br
camarasarzedo@yahoo.com.br

ANEXO II A PROPOSIÇÃO DE LEI 11/2016

BIOGRAFIA ESTELITA ALVES CUNHA

ESTELITA ALVES CUNHA, nasceu na cidade de Ferros, residiu no Rio de Janeiro, onde após casamento fincou raízes em Sarzedo-MG no ano de 1979. Criou seus filhos e acompanhou a infância também dos netos, famílias esta que ainda reside no município. Teve endereço fixo a Rua Campo do Meio, nº 98, no Bairro Brasília, segunda seção por mais de 30 anos. Ao mudar-se para o Bairro Brasília as condições eram precárias, não havia asfalto, agua encanada (tratada), rede de esgoto, transporte público, a escola atendia somente crianças de 1ª e 2ª series. A Senhora Estelita foi participante ativa das barraquinhas organizadas para levantar fundos para a construção da primeira igreja católica do bairro, foi membro da SSPV e outros movimentos religiosos. Esteve presente na vida de muitas pessoas através da SSPV, das quais recebe admiração até hoje. Por ter sido presente na vida de muitos e estar ainda na memória de tantos é que se faz jus a homenagem póstuma através da nomeação de uma rua com seu nome.

LEI 692/2016

"Dispõe sobre denominação à nova via Publica que está situada entre as ruas Campo Verde e Campo Alegre, no Bairro Brasília segunda seção, neste município."

O Sr. Prefeito do Município de Sarzedo:

Faço saber que a Câmara Municipal de Vereadores aprovou e eu em nome do povo, sanciono a seguinte Lei.

Art. 1º. Fica denominada de Avenida **ESTELITA ALVES CUNHA**, a rua sem denominação no Bairro do Brasília, Segunda Seção, situado entre as ruas Campo Belo com expansão para a rua Campo Alegre no Munícipio de Sarzedo MG.

Art. 2º.A biografia da homenageada segue em anexo ao projeto de Lei

Art.3 º. Esta lei entrará em vigor na data da sua publicação.

Art. 4º. Revogam-se disposições ao contrário.

Sarzedo, em 06 de Outubro de 2016.

Werther Clayton Rezende
Prefeito Municipal

ANEXO I da LEI 692/2016

BIOGRAFIA ESTELITA ALVES CUNHA

ESTELITA ALVES CUNHA nasceu na cidade de Ferros, residiu no Rio de Janeiro, onde após casamento fincou raízes em SARZEDO-MG no ano de 1979. Criou seus filhos e acompanhou a infância também dos netos, famílias esta que ainda reside no município. Teve endereço fixo a Rua Campo do Meio, nº 98, no Bairro Brasília, segunda seção por mais de 30 anos. Ao mudar-se para o Bairro Brasília as condições eram precárias, não havia asfalto, agua encanada (tratada), rede de esgoto, transporte público, a escola atendia somente crianças de 1ª e 2ª series. A Senhora Estelita foi participante ativa das barraquinhas organizadas para levantar fundos para a construção da primeira igreja católica do bairro, foi membro da SSPV e outros movimentos religiosos. Esteve presente na vida de muitas pessoas através da SSPV, das quais recebe admiração até hoje. Por ter sido presente na vida de muitos e estar ainda na memória de tantos é que se faz jus a homenagem póstuma através da nomeação de uma rua com seu nome.

Sarzedo, em 06 de Outubro de 2016.

Werther Clayton Rezende
Prefeito Municipal