CÂMARA MUNICIPAL DE FORTALEZA
GABINETE 26 - VEREADOR TONY BRITO

REQUERIMENTO Nº 2329 /2025

Realizar o envio de ofício de Expediente à Secretaria da Regional 3, e à Secretaria Municipal da Infraestrutura (SEINF), solicitando providências em relação ao serviço de tapa-buraco asfáltico, na Rua Haroldo Torres, localizada no bairro Presidente Kennedy, situado em Fortaleza.

EXCELENTÍSSIMO SENHOR PRESIDENTE DA CÂMARA MUNICIPAL DE FORTALEZA.

O Vereador que ao final subscreve, no uso de suas atribuições legais e na forma regimental, vem respeitosamente a presença de Vossa Excelência, REQUERER, após ouvido o plenário da casa legislativa, o envio de ofício de expediente à Secretaria da Regional 3, e à Secretaria Municipal da Infraestrutura (SEINF), solicitando providência em relação ao serviço de tapa-buraco asfáltico, **na Rua Haroldo Torres, no trecho entre a Rua Dom Maurício e a Rua Dr. João Pombo, localizada no bairro Presidente Kennedy, situada na cidade de Fortaleza.**

Indubitavelmente, o serviço de tapa-buraco asfáltico tem por objetivo, proporcionar melhores condições de trânsito na via, evitando assim, eventuais prejuízos e riscos aos motoristas e moradores da região. A presente solicitação, dispõe de 1 anexo para a melhor compreensão da demanda.

Sem mais para o momento, antecipamos protestos de mais elevada estima e consideração, bem como, nos colocamos a inteira disposição para quaisquer esclarecimentos que se faça necessário.

DEPARTAMENTO LEGISLATIVO DA CÂMARA MUNICIPAL DE FORTALEZA, EM 21 DE fevereiro DE 2025.

Atenciosamente,

TONY BRITO
Vereador – PSD
Líder do Bloco PSD/DC

21 FEV 2025
12:29

Assinado por Tony Brito em 21/02/2025 10:56
Para conferir, acesse https://api.cmfor.ce.gov.br/camara-digital/public/1740146154907_b588844e-8620-4987-942a-e18bcfc337da.pdf.

Anexo 1

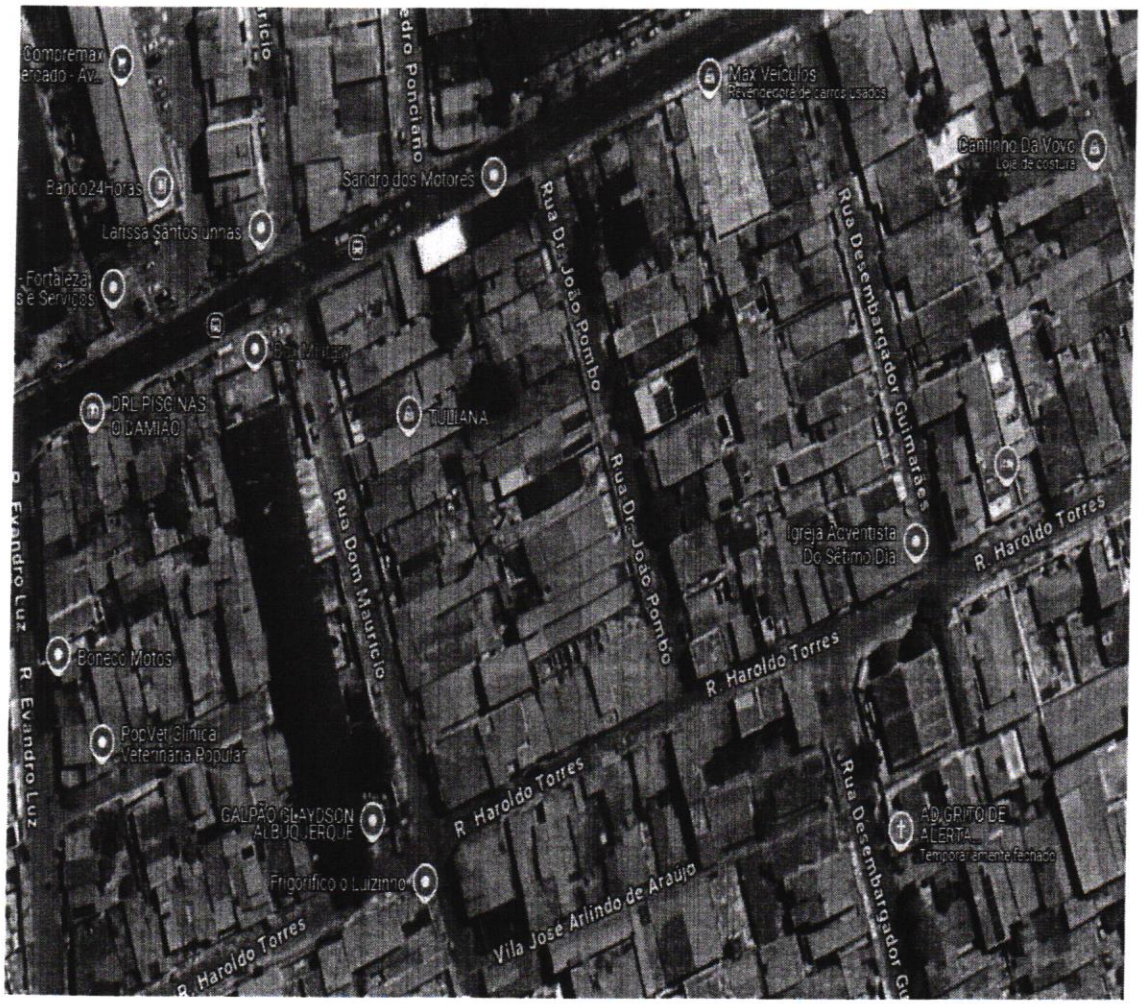

Assinado por Tony Brito em 21/02/2025 10:56
Para conferir, acesse https://api.cmfor.ce.gov.br/camara-digital/public/1740146154907_b588844e-8620-4987-942a-e18bcfc337da.pdf.

CÂMARA MUNICIPAL DE
FORTALEZA

Assinado por Tony Brito em 21/02/2025 10:56
Para conferir o original capture o QRCode acima ou acesse o endereço eletrônico abaixo
https://api.cmfor.ce.gov.br/camara-digital/public/1740146154907_b588844e-8620-4987-942a-e18bcfc337da.pdf

Assinam o documento
Francisco Antonio Brito Monção