# Câmara Municipal de Cascavel

## ESTADO DO PARANÁ

CÂMARA MUNICIPAL DE CASCAVEL
Recebido em 19/07/21
Protocolo

INDICAÇÃO Nº 332 , DE 2021.
(Proponente: Vereador Serginho Ribeiro/PDT)

Excelentíssimo Senhor Presidente da Câmara Municipal de Cascavel.

INDICO, nos termos que rege o art. 143 do Regimento Interno desta Casa de Leis, seja encaminhado expediente ao Senhor Secretário de Cultura e Esporte, Luiz Ernesto Meyer Pereira, que realize a construção de Academia para Terceira Idade – ATI, no lote inscrição nº 0607.0001.03UP, localizado na Rua Guaracy Justino Perin, no Bairro Santa Felicidade, ao lado da Subestação de energia da Companha Paranaense de Energia – Copel. Segue documento, em anexo.

É a Indicação. Sala das Sessões.
Cascavel, 19 julho de 2021.

**Serginho Ribeiro**
Vereador/PDT

Justificativa.

A presente solicitação visa a instalação de equipamento esportivo ao lado da subestação de energia da Companhia Paranaense de Energia – Copel, localizada no loteamento Jardim Padovani II.

A região não possui nenhum equipamento esportivo ou de lazer, portanto, é necessário a instalação de local para essas práticas na área. Vale ressaltar que o local é afastado da região central da cidade, bem como de locais de prática esportiva, logo, é inviável o deslocamento diário dos munícipes do loteamento para os locais já construídos em nossa cidade.

É preciso, por conseguinte, que dentro do cronograma e disponibilidade financeira da SECESP, realizar a construção de uma ATI, bem como das obras necessárias ao local.

Sem mais para o momento, externo meus votos de elevada estima e distinta consideração.



CONFERIDO
DIRETORIA LEGISLATIVA

INSTITUTO DE PLANEJAMENTO DE CASCAVEL

# Município de Cascavel

## Espelho do Imóvel

### Dados da Consulta

**Cadastro:** 3002258476 **Inscrição:** 0607.0001.03UP **Data** 19/07/2021

### Dados Cadastrais

| | | | | | | | |
|---|---|---|---|---|---|---|---|
| **Loteamento:** | JARDIM PADOVANI III | | | **Quadra:** | 0001 | **Lote:** | 03UP |
| **Logradouro** | GUARACY JUSTINO PERIN | | | | | **Número:** | 297 |
| **Bairro:** | SANTA FELICIDADE | | | **Testada Principal** | 240,93 | **Testada Secund. (m):** | 0,00 |
| **Área Lote** | 7415,97 | **Área Un. (m²):** | 0,00 | **Núm. Unidades:** | 1 | **Área Total. (m²):** | 0,00 |

### Mapa de Localização

**Latitude:** 24° 59' 47,34" S

**Longitude:** 53° 27' 23,75" O

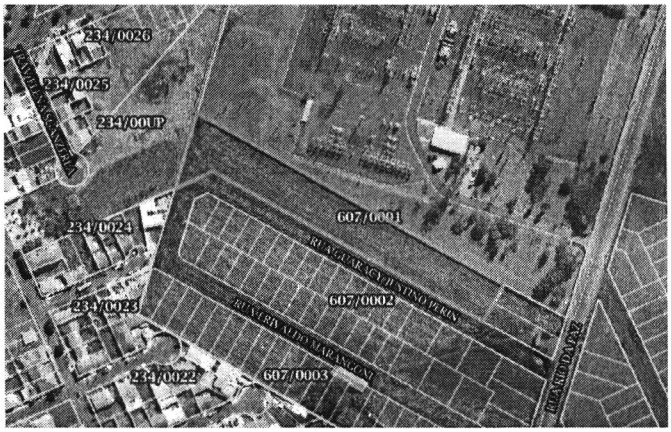





### Informações Territoriais

| | | | |
|---|---|---|---|
| **Construido Pres Perm** | NÃO | **Calçada** | |
| **Patrimônio** | | **Muro** | |
| **Pedologia** | ZFAU-SUOC 1- Fragilidade | **Topografia** | Plano 1,00 |

### Informações de Edificação

| | |
|---|---|
| **IDADE APARENTE** | **FAIXA IDADE APARENTE** |
| **PADRÃO PGV** | **TIPOLOGIA PGV** |
| **Estrutura** | **Utilização** |
| **Revestim. Externo** | **Situação Construção** |
| **Cobertura** | **Fachada** |
| **Forro** | **Gerador de Lixo** |
| **Instal. Elétrica** | **Instal.Sanitaria** |
| **Paredes** | **Piso** |
| **Posição** | **Tipo** |
| **Ocupação** | **Estado de Conserv.** |
| **Agua** | |