CÂMARA MUNICIPAL DE MURIAÉ

ESTADO DE MINAS GERAIS

INDICAÇÃO Nº_____/2025

Ao
Exmo. Sr. Vereador
EVANDRO MACIEL DA SILVA
Presidente da Câmara Municipal de Muriaé

Senhor Presidente,

O vereador abaixo assinado, com fundamento no Inciso I do art. 191 c/c com o art. 192 do Regimento Interno desta Casa Legislativa, vêm perante V. Exa., satisfeitas as formalidades regimentais vigentes, solicitar que seja encaminhada a presente **INDICAÇÃO ao diretor do DEMSUR, Alcemar Felizardo de Oliveira Júnior, com a solicitação de limpeza, Capina e também Cata-Treco para os conjuntos habitacionais "João Braz" e "Francisco Navarro" no bairro Dornelas dois parte alta.**

Solicitamos também o fornecimento de 10 latões de ferro para recolhimento do lixo. Tal pedido se faz necessário, tendo em vista que o mato esta muito alto trazendo transtorno a população, de proliferação de mosquitos e outros animais, os moradores estão colocando fogo nos moveis deixados na rua devido à dificuldade de atendimento do cata -treco.
Os latões que tem nas ruas não são suficientes para o recolhimento total dos lixos, a maioria dos latões estão com os fundos furados e enferrujados trazendo risco para os servidores da coleta de lixo.
Segue em anexo imagens que relatam os problemas.

CÂMARA MUNICIPAL DE MURIAÉ
Plenário Dr. João Evangelista Bandeira de Mello, 05 de fevereiro de 2025

REVERENDO WILSON REIS
Vereador – PODEMOS



Figura 1: Latas de lixo deterioradas - Data da foto: 30 de janeiro de 2025 - Acervo pessoal.

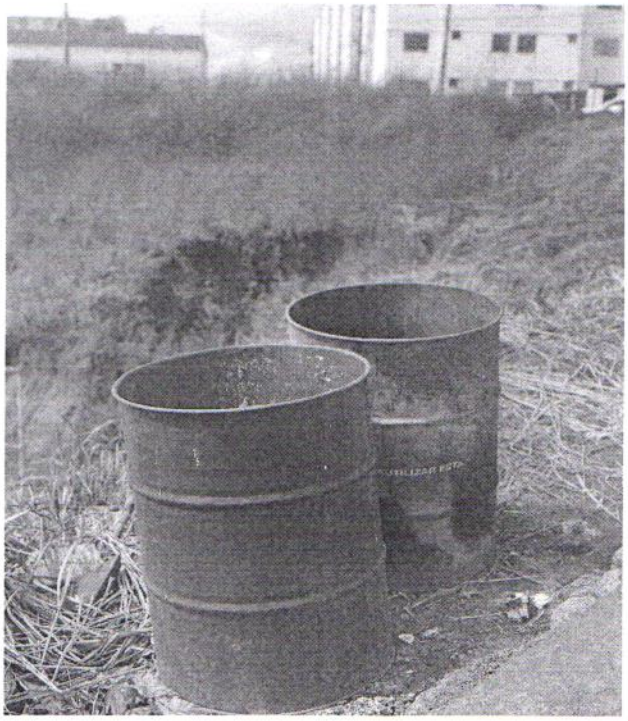

Figura 2: Latas de lixo deterioradas - Data da foto: 30 de janeiro de 2025 - Acervo pessoal.

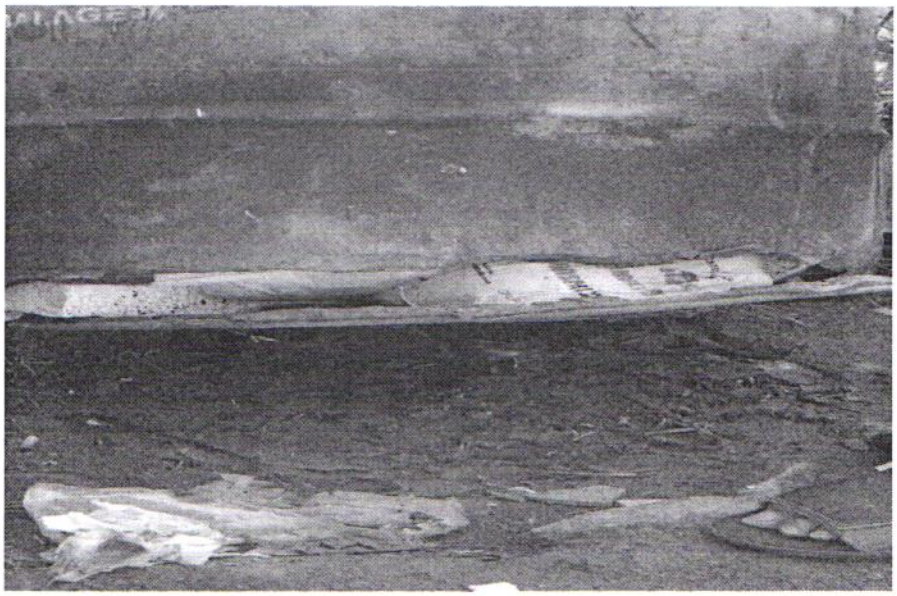

Figura 3: Latas de lixo deterioradas - Data da foto: 30 de janeiro de 2025 - Acervo pessoal.

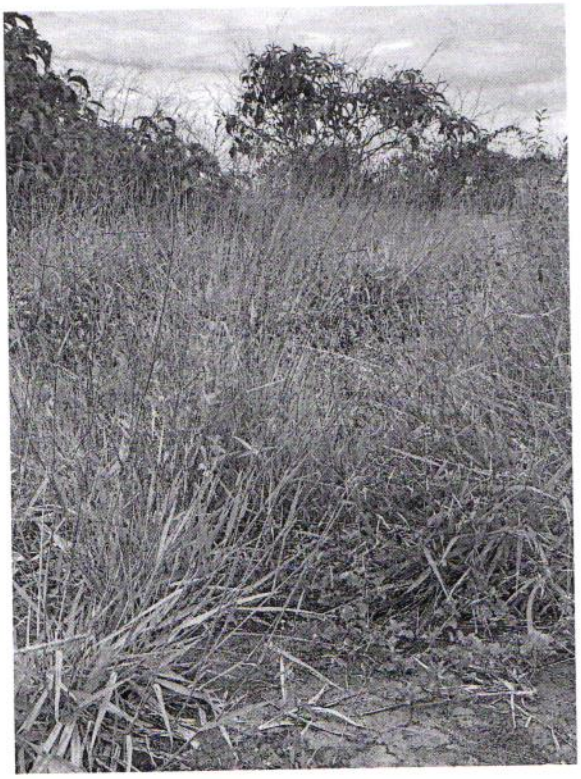

Figura 4: Mato alto invadindo em diversos locais - Data da foto: 30 de janeiro de 2025 - Acervo pessoal.

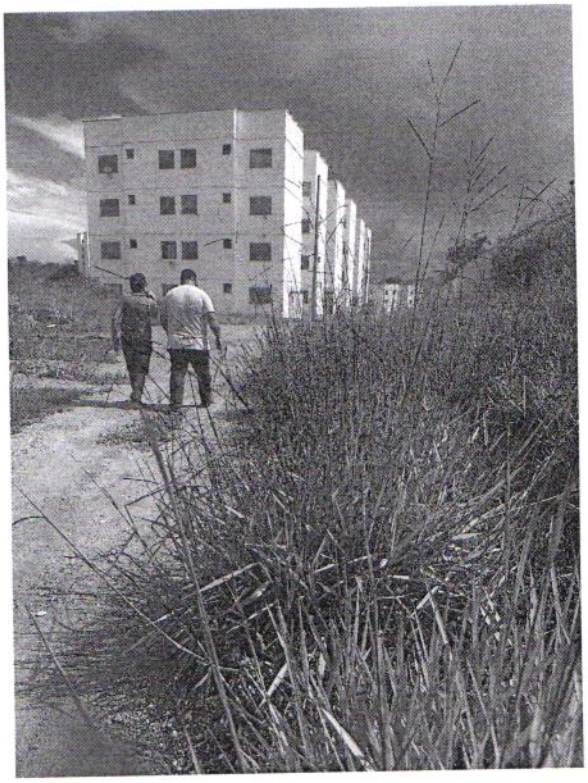

Figura 5: Mato alto invadindo em diversos locais - Data da foto: 30 de janeiro de 2025 - Acervo pessoal.

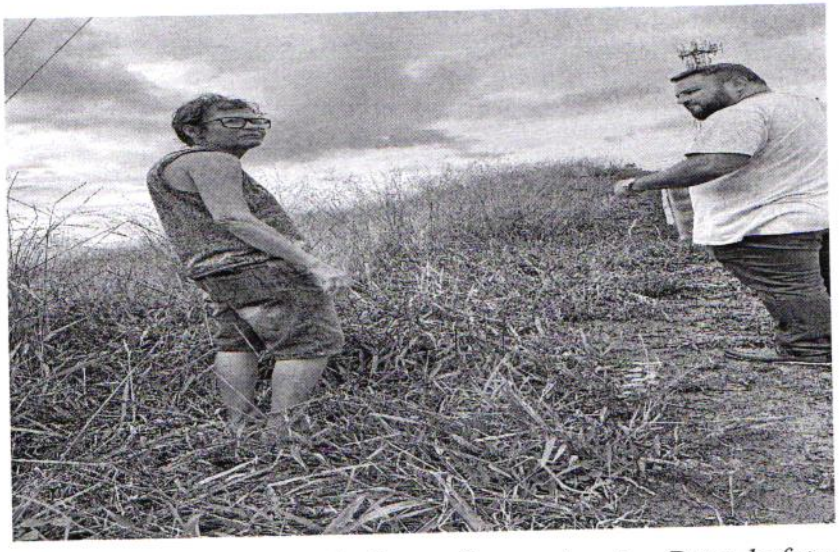

Figura 6: Mato alto invadindo em diversos locais - Data da foto: 30 de janeiro de 2025 - Acervo pessoal.

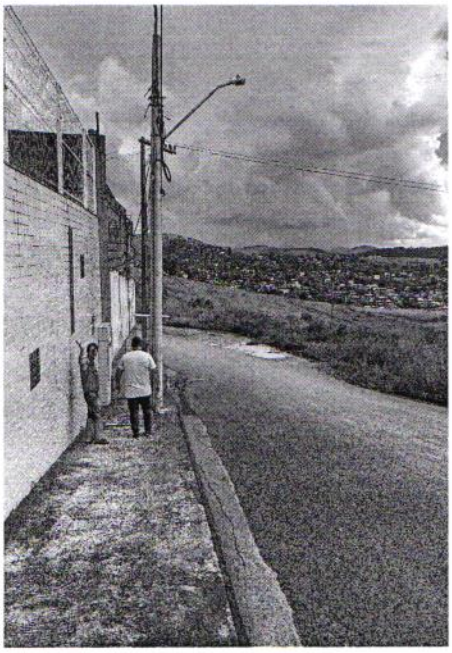

Figura 7: Mato alto invadindo em diversos locais - Data da foto: 30 de janeiro de 2025 - Acervo pessoal.



Figura 8: Móveis e outros materiais de descarte que o caminhão d elixo não faz a coleta devido a tipologia - Data da foto: 30 de janeiro de 2025 - Acervo pessoal.



Figura 9: Móveis e outros materiais de descarte que o caminhão d elixo não faz a coleta devido a tipologia - Data da foto: 30 de janeiro de 2025 - Acervo pessoal.