Câmara Municipal de Castro
ESTADO DO PARANÁ

Indicação nº 193/2026

Dropsigner
powered by Lacuna Software

SÚMULA: Indica a necessidade de melhorias na iluminação da quadra esportiva localizada atrás do Ginásio Plinio King, neste Município.

Senhor Presidente,

Indico ao Prefeito Municipal e ao Secretário Municipal de Esporte, a necessidade de melhorias na iluminação da quadra esportiva localizada atrás do Ginásio Plínio king esquina com as Ruas Marechal Deodoro e Venâncio Lopes, como consta destacado no croqui em anexo.

JUSTIFICATIVA

A pedidos dos moradores do bairro, é que faço este pedido, moradores da região estão pedindo a melhoria na iluminação da quadra, recentemente ela foi restaurada, porem ficou muito escura no período da noite, com a melhoria na iluminação ela ficará mais segura para os moradores da região e das crianças que brincam na quadra.

Visando o bem estar dos moradores é que faço esta indicação.

Sala das Sessões da Câmara Municipal, em 18 de maio de 2026.

Documento assinado eletronicamente por **Jhonnathan de Sousa Flugel**, **Vereador da Câmara Municipal de Castro**, conforme autorizado pela Resolução nº 07/2021.

Dropsigner
powered by Lacuna Software

Jhonnathan Flugel
Vereador

Documento assinado no Dropsigner. Para validar o documento e suas assinaturas acesse https://www.dropsigner.com/validate/BTDRQ-8QUJ6-MAEJD-BC7GE.

Esse documento foi assinado por JHONNATHAN DE SOUSA FLUGEL e Recepção. Para validar o documento e suas assinaturas acesse https://www.dropsigner.com/validate/BTDRQ-8QUJ6-MAEJD-BC7GE

ICP Brasil

Croqui:

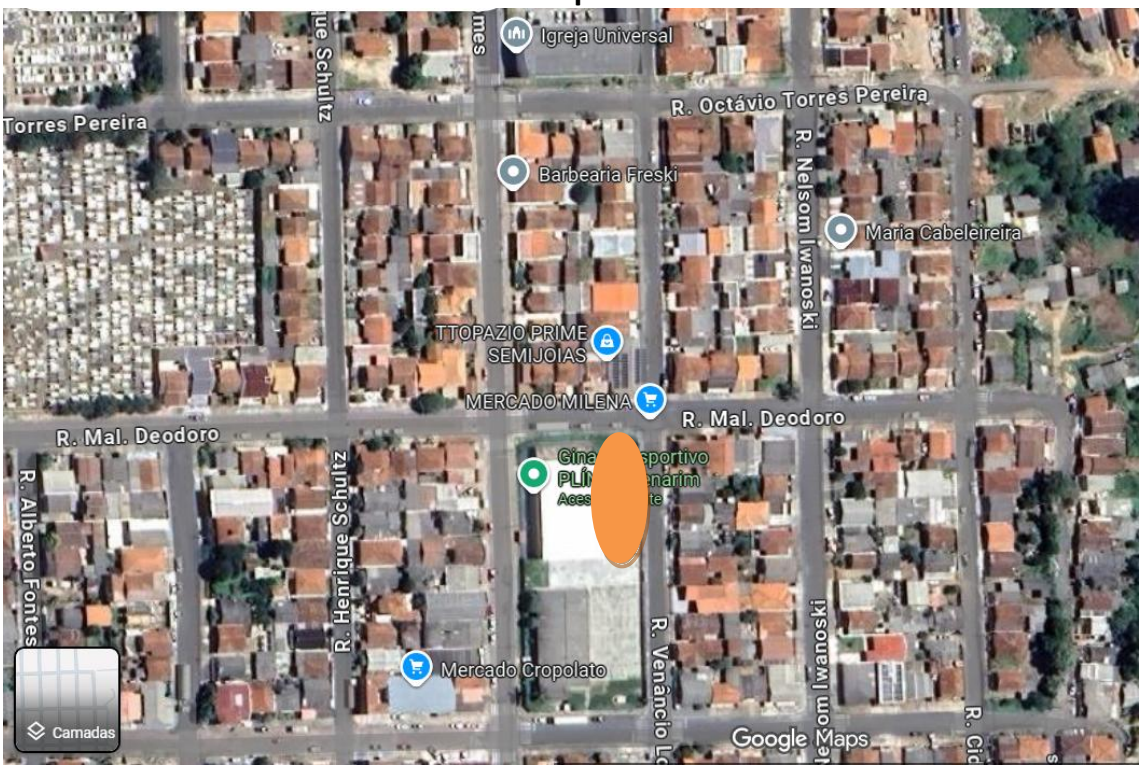

Documento assinado no Dropsigner. Para validar o documento e suas assinaturas acesse https://www.dropsigner.com/validate/BTDRQ-8QUJ6-MAEJD-BC7GE.

Esse documento foi assinado por JHONNATHAN DE SOUSA FLUGEL e Recepção. Para validar o documento e suas assinaturas acesse https://www.dropsigner.com/validate/BTDRQ-8QUJ6-MAEJD-BC7GE

MANIFESTO DE ASSINATURAS

Código de validação: BTDRQ-8QUJ6-MAEJD-BC7GE

Tipo de assinatura: Simples

Esse documento foi assinado pelos seguintes signatários nas datas indicadas (Fuso horário de Brasília):

✔ JHONNATHAN DE SOUSA FLUGEL em 18/05/2026 12:08 - Assinado eletronicamente

Endereço IP	Geolocalização
170.233.6.45	Não disponível

Autenticação jflugel@castro.pr.leg.br (Verificado)

Login

WPXMlTeJu7J+V2Oo6yY0FQ2vBPQJ4HLfEli1xkOPbpE=

SHA-256

✔ Recepção em 18/05/2026 13:35 - Assinado eletronicamente

Endereço IP	Geolocalização
170.233.6.45	Não disponível

Autenticação recepcao@castro.pr.leg.br (Verificado)

Login

KNU14wMQWwzwsrEvHezvLSDs9imutypGQ2uaAKWC/0o=

SHA-256

Para verificar as assinaturas, acesse o link direto de validação deste documento:

https://www.dropsigner.com/validate/BTDRQ-8QUJ6-MAEJD-BC7GE

Ou acesse a consulta de documentos assinados disponível no link abaixo e informe o código de validação:

https://www.dropsigner.com/validate