PODER LEGISLATIVO MUNICIPAL
CÂMARA DE VEREADORES DE ITAPOÁ
Rua Mariana Michels Borges, nº 1115, Itapema do Norte – Itapoá/SC
CEP 89249-000 - Telefone: (47) 3443-6146 – Celular: (47) 99668-5690
E-mail: contato@camaraitapoa.sc.gov.br - Site: www.camaraitapoa.sc.gov.br

INDICAÇÃO N. 191/2021

Indica ao senhor Prefeito que, por meio do setor competente, providencie a fiscalização e a remoção do lixo descartado de forma irregular na via pública Estrada da Fazenda, Balneário Jardim Verdes Mares, Itapoá/SC.

Justificativa:

Este vereador vem por meio desta indicação solicitar a fiscalização e a remoção do lixo descartado de forma irregular nas margens da rua Estrada da Fazenda, a qual dá acesso ao Balneário Jardim Verdes Mares, Itapoá/SC. Moradores, proprietários de terrenos do Balneário e munícipes que passam por ali relatam o extremo abandono do local, onde pessoas estão descartando lixo doméstico, sucatas, móveis, galhos, entulhos e até lixo odontológico. Ressalto que, além de causar mau cheiro e atrair vetores de doenças, jogar lixo em terrenos baldios, em margens de estradas e em rodovias é crime ambiental (Lei 9.605/1998) estando sujeito à multa e/ou à detenção.

As reivindicações dos moradores já se fazem há tempos; o abandono e a falta de fiscalização deixam os moradores sem segurança, pois o local se torna conveniente para crimes como esse e outros. Desta forma, justifica-se, assim, a necessidade urgente da referida obra. É muito importante zelar pela segurança e pelo bem-estar dos munícipes.











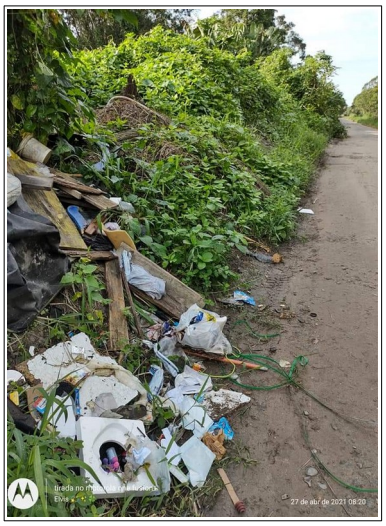













Câmara Municipal de Itapoá/SC, 06 de maio de 2021.

Luiz Martins Junior - CIDADANIA
[assinado digitalmente]

Documento assinado digitalmente pelo(s) autor(es), em conformidade com o art. 45, §3º e §4º, da Lei Orgânica de Itapoá, Resolução nº 14/2016, e conforme as regras da infraestrutura de Chaves Públicas Brasileira (ICP-Brasil).
Para consultar a autenticidade e integridade do documento, pode-se consultar o site http://camaraitapoa.sc.gov.br/verificador