Câmara Municipal de Cascavel

ESTADO DO PARANÁ

INDICAÇÃO Nº 135 , DE 2015.

(Autor: Vereador Nei Hamilton Haveroth /PSL)

CÂMARA MUNICIPAL DE CASCAVEL
Recebi em 27/02/15
Kleide S. Mayer
Diretoria de Plenário e Apoio às Sessões

Propõe ao Poder Executivo que realize drenagem asfáltica na Rua Integração no Bairro Universitário, na forma que especifica.

Exmo. Senhor Presidente da Câmara Municipal de Cascavel.

O Vereador Nei Hamilton Haveroth, com assento nesta Casa Legislativa e no uso de suas atribuições que lhe confere o art. 116 do Regimento Interno, solicita a Vossa Excelência que seja submetida a presente Indicação para leitura e conhecimento do Plenário e depois despachado ao Exmo. Senhor Prefeito do Município de Cascavel, solicitando as seguintes medidas de interesse público:

1. Que o Poder Executivo, por meio da Secretaria de Obras Públicas realize drenagem asfáltica na Rua Integração, entre as ruas Arquitetura e Odontologia no Bairro Universitário.

Indicação. Sala de Sessões.
Cascavel, 27 de Fevereiro de 2015.

Nei Hamilton Haveroth

Vereador/PSL

Justificação

A presente indicação tem como objetivo, amenizar os problemas encontrados na rua supramencionada, tendo em vista que nestes pontos da via o asfalto cedeu pelo excesso de chuva, necessitando que seja realizada drenagem naquela localidade. (Foto em anexo)

Solicitamos, portanto, as providências e medidas cabíveis à solução esperada para o problema.

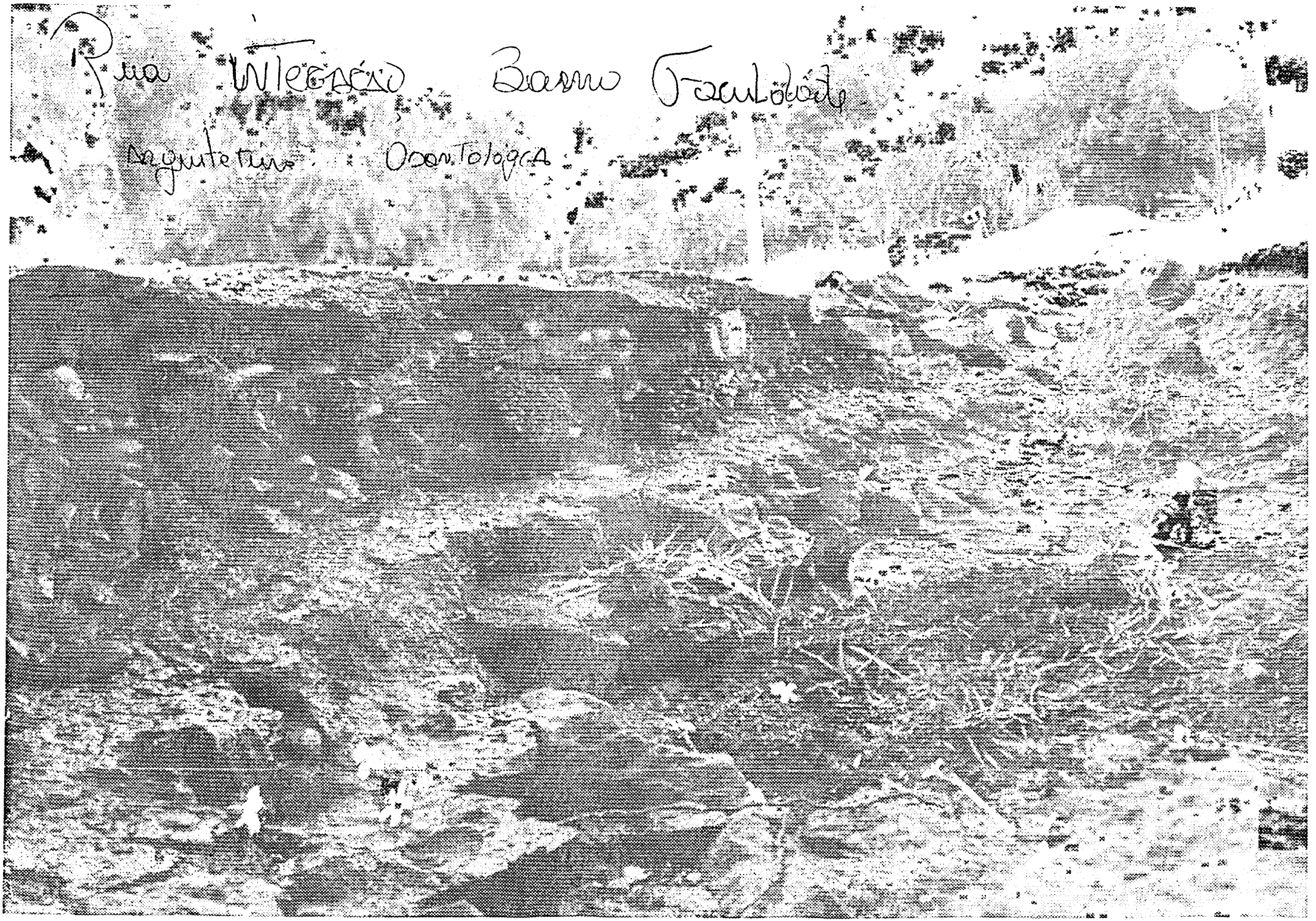

Rua Integração Bairro Faculdade

Arquitetura Odontologia