ENCAMINHAR AO
EXECUTIVO MUNICIPAL
10ª SESSÃO
DATA 05/04/22
PRESIDENTE

SENHOR PRESIDENTE;
SENHORES (AS) VEREADORES (AS):

INDICAÇÃO Nº 1237

Fui procurado por moradores da rua Mário Osvaldo da Silva que fica localizada no bairro Jardim Princesa, onde constatei a falta de pavimento asfáltico, guia e rede de esgoto.

Sabendo disso, solicito a secretaria responsável o envio de uma equipe técnica para que seja elaborado estudos e posteriormente obras necessárias a modo de acabar com os transtornos acarretados aos munícipes dessa região.

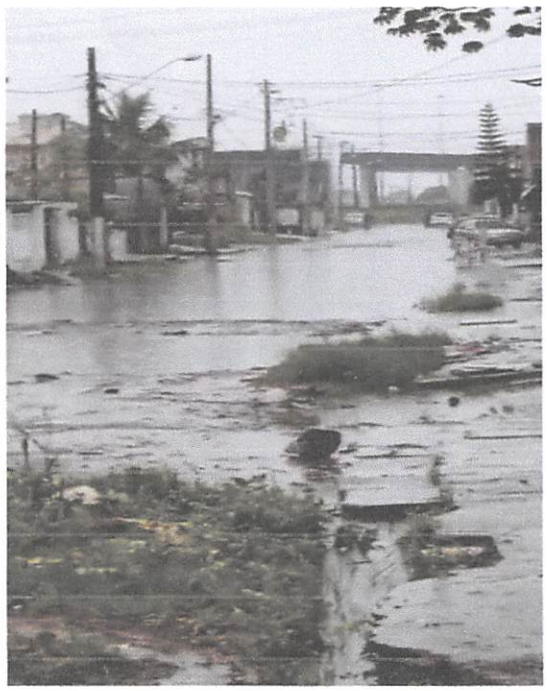



Diante do exposto, **INDICO nos termos do artigo 95 do Regimento Interno,** a Exma. Prefeita **Raquel Auxiliadora Chini,** que adote as providências necessárias junto à secretaria competente.

Sala emancipador Oswaldo Toschi, 05 de abril de 2022.

RODRIGO ROSÁRIO DOS SANTOS
VEREADOR