Câmara Municipal de Piraí
Estado do Rio de Janeiro

Câmara Municipal de Piraí (RJ)
PROTOCOLO GERAL 542/2025
Data: 16/06/2025 - Horário: 15:35
Legislativo

INDICAÇÃO Nº 353/2025

O Vereador Dr. Evandro Soriano da Silva, com assento nesta Casa Legislativa, no uso de suas atribuições, ***indica ao Exmo. Senhor Prefeito Municipal e ao Exmo. Senhor Secretário Municipal de Obras, Urbanismo e Habitação a necessidade de realizar a construção de um muro de contenção e a melhoria do acesso na altura da Rua Maria Rosa, importante via de ligação entre o bairro da Prefeitura e o Sossego 2, conforme foto em anexo.***

JUSTIFICATIVA:

A Rua Maria Rosa é uma das principais ligações entre o bairro da Prefeitura e o Sossego 2, sendo utilizada diariamente por moradores, trabalhadores e estudantes. Contudo, o trecho mencionado apresenta condições precárias de infraestrutura, com risco de deslizamentos e dificuldade de acesso, especialmente em períodos de chuva, devido à inexistência de contenção adequada e à degradação do caminho.

A construção de um ***muro de contenção*** *é essencial para garantir a* ***estabilidade do terreno e a segurança da população****, prevenindo acidentes e danos maiores à via. Além disso, a* ***melhoria do acesso*** *proporcionará maior fluidez no deslocamento, facilitará o tráfego de veículos e pedestres.*

A presente demanda é legítima e recorrente entre os moradores, refletindo uma necessidade urgente de intervenção do Poder Público para garantir ***segurança, acessibilidade e dignidade à população local****.*

Por tratar-se de uma demanda legítima da população e uma medida de impacto direto na qualidade do serviço público de saúde, entendo plenamente justificada a presente indicação e aguardo de Vossas Excelências a adoção das providências cabíveis com a maior brevidade possível.

SALA DAS SESSÕES, em 16 de junho de 2025.

EVANDRO SORIANO DA SILVA
- Vereador –

Rua Dr. Luiz Antonio G. da Silveira, 16 Centro, Piraí/RJ- CEP: 27175/000
e-mail: cmpirai@pirai.rj.leg.br
Telefax: (24) 2411-9500

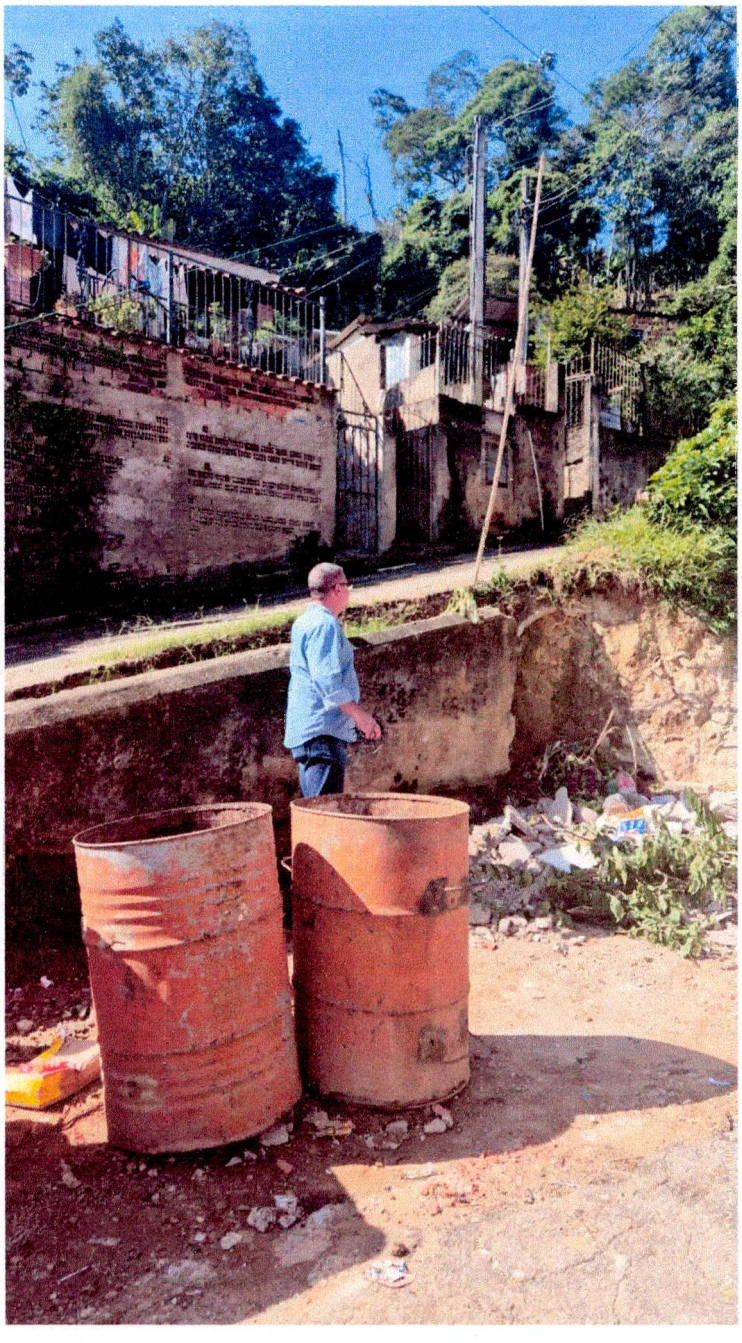

Rua Dr. Luiz Antonio G. da Silveira, 16 Centro, Piraí/RJ- CEP: 27175/000
e-mail: cmpirai@pirai.rj.leg.br
Telefax: (24) 2411-9500