REQUERIMENTO:	**DESPACHO:**
EMENTA: Requer que seja enviado ofício à SEINFRA, solicitando as devidas providências em caráter de urgência, quanto a execução de serviços de reparo na pavimentação no trecho entre a Rua Caraúbas e a Av. Dr. João Medeiros Filho, no bairro Potengi (ao lado da Petz Zona Norte e o Eros Motel).	**_____** **_____** **_____** **Natal, _____ de _____ de 2022.** **Presidente**

NIVALDO VARELA BACURAU, vereador eleito no desempenho de seu mandato, submete à apreciação da mesa, para que seja discutida e submetida ao esclarecido plenário, a seguinte proposição:

Requer nos termos regimentais da Câmara Municipal do Natal, que seja enviado ofício ao Sr. Secretário, Carlson Geraldo Correia Gomes, titular da Secretaria Municipal de Infraestrutura - SEINFRA, **solicitando as devidas providências em caráter de urgência, quanto a execução de serviços de reparo na pavimentação no trecho entre a Rua Caraúbas e a Av. Dr. João Medeiros Filho, no bairro Potengi (ao lado da Petz Zona Norte e o Eros Motel).**

J U S T I F I C A T I V A

No trecho acima citado, infelizmente, mais uma vez abriu-se uma verdadeira cratera na rua após as últimas chuvas, o que vem dificultando muito a passagem de veículos no local. Inclusive, recentemente os próprios moradores adicionaram metralha no local, para minimizar o problema, já que estava intransitável. Sendo assim, faz-se necessário novamente a execução do serviço, mas se possível, seja feito em caráter definitivo, pois os moradores da comunidade do Km 08, clientes e comerciantes locais sofrem há anos com esse problema.

OBS: Enviar cópia do mencionado ofício para o seguinte endereço:
Secretaria Municipal de Infraestrutura - SEINFRA
Secretário: Carlson Geraldo Correia Gomes
Av. Presidente Bandeira, 2880, Alecrim – CEP: 59031-200

Palácio Padre Miguelinho, em 01.08.2022

NIVALDO VARELA BACURAU

Nivaldo Varela Bacurau
Vereador-Autor

Lido no expediente: _____/ _____/ _____. Secretário: _____.

Serviço:
Recuperação de via (tapa-buraco)
Local:
Entre a Rua Caraúbas e a Av. Dr. João Medeiros Filho (Esquina no Eros Motel e Petz Zona Norte)

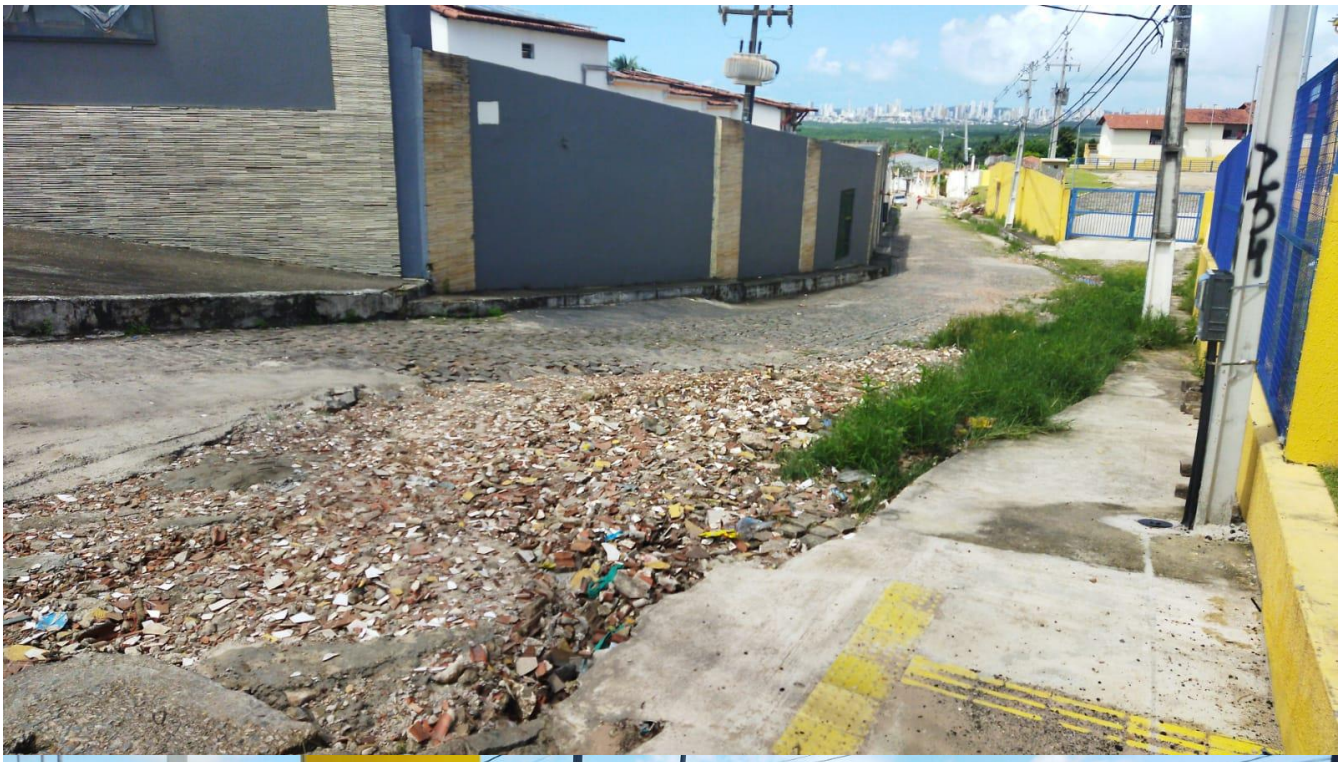



Câmara Municipal de Natal
Gabinete do Vereador Nivaldo Bacurau
Rua Jundiaí, 546 - Natal/RN – CEP: 59020-120
E-mail: vereadornivaldobacurau@gmail.com
Instagram - @nivaldobacurau | Facebook: Nivaldo Bacurau