Câmara Municipal de Conselheiro Lafaiete
ESTADO DE MINAS GERAIS

EXPEDIENTE
13 / 09 / 22

INDICAÇÃO _ 544/2022

ASSUNTO: NECESSIDADE DE DETERMINAR AO SETOR COMPETENTE, QUE PROCEDA COM A IMPLANTAÇÃO DE DOIS QUEBRA-MOLAS (LOMBADA) NA ESTRADA DA PEDRA BRANCA, PRÓXIMO A FAZENDA DAS PALMEIRAS (LOGO APÓS A PONTE). SE FAZ NECESSÁRIO, DEVIDO O GRANDE NÚMERO DE VÉICULOS QUE UTILIZAM A REFERIDA ESTRADA DIARIAMENTE. A FALTA DOS QUEBRA-MOLAS TRÁS RISCO DE ACIDENTES NO LOCAL.

SEGUE FOTOS EM ANEXO:



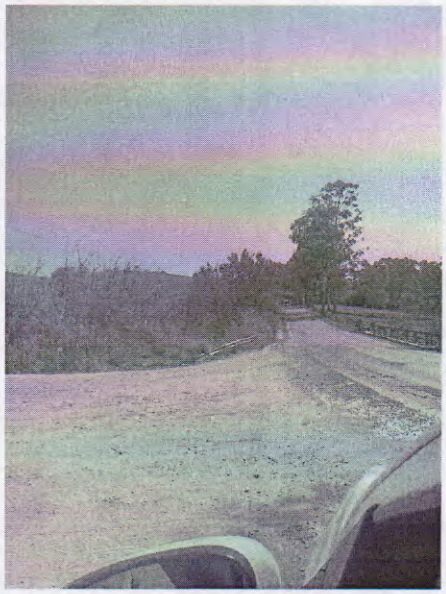

SALA DAS SESSÕES, 09 DE SETEMBRO DE 2022.

VEREADOR ERIVELTON MARTINS JAYME DA SILVA

Rua Assis Andrade, 540 – Centro – CEP 36.400-000 – Conselheiro Lafaiete – MG
Fone (0**31) 3769-8100 – Fax (0**31) 3769-8103

Câmara Municipal de Conselheiro Lafaiete-MG
-09-Set-2022-11:04-041317-1/2