Câmara Municipal de Cascavel

ESTADO DO PARANÁ

CÂMARA MUNICIPAL DE CASCAVEL
Lido em: 30/03/23
Mazutti
Vereador - 1º Secretário

INDICAÇÃO Nº 344 DE 2023.
(Proponente: Vereador Policial Madril/PSC)

CÂMARA MUNICIPAL DE CASCAVEL
Recebido em 30/03/23
Protocolo

Excelentíssimo Senhor Presidente da Câmara Municipal de Cascavel;

INDICO, nos termos que regem o art. 143 do Regimento Interno desta Casa de Leis, seja encaminhado expediente ao Poder Público Municipal, perante a Autarquia Municipal de Mobilidade, Trânsito e Cidadania - TRANSITAR, solicitando providências urgentes para que seja realizada a instalação de um abrigo de ponto de ônibus na Rua Academia das Veredas, em frente ao numeral 1263, no bairro Cascavel Velho.

É a Indicação. Sala de Sessões.
Cascavel, 30 de março de 2023.

Policial Madril
Vereador / PSC

Justificação:

Solicita ao setor competente desta Autarquia Municipal de Trânsito que tome providências urgentes para que seja realizada a instalação de um abrigo de ponto de ônibus na Rua Academia das Veredas, em frente ao numeral 1263, no bairro Cascavel Velho.

Trata-se de reinvindicação da comunidade local, que solicitam providências para que seja instalado um abrigo de ponto de ônibus no referido, pois atualmente os usuários do transporte coletivo acabam se submetendo às mais diversas intempéries, como chuva em dias de mau tempo e sol excessivo em dias quentes.

Sendo assim, verifica-se que a presente solicitação é de interesse público, razão pela qual submetemos a presente Indicação para análise de viabilidade e aplicabilidade por esta Autarquia de Trânsito, com a certeza de que dedicará atenção especial no seu atendimento.

CONFERIDO
DIRETORIA LEGISLATIVA

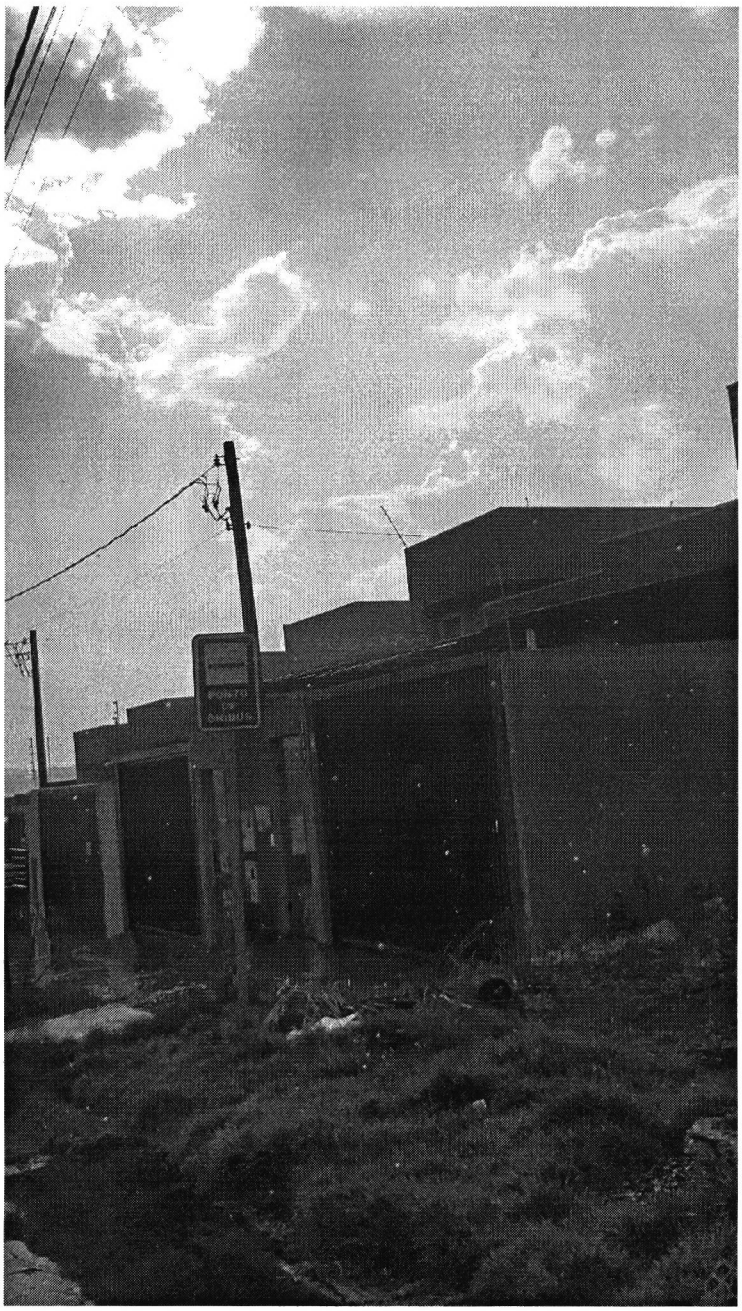

Rua Pernambuco, 1843 - Centro - CEP 85810-021 - Cascavel - Paraná
Fone |45| 3321-8800 - Fax |45| 3321-8881 - www.camaracascavel.pr.gov.br - e-mail: admin@camaracascavel.pr.gov.br

CONFERIDO
DIRETORIA LEGISLATIVA