INDICAÇÃO / 2021

Indica que seja realizado serviço de manutenção rede de esgoto da Rua São João, bairro João Paulo II.

Senhor Presidente,

À luz do Regimento Interno desta Casa, apresento indicação ao Senhor Prefeito do Município de Rio Branco, a qual requeiro que seja remetida àquele Digno Poder para regular tramitação e apreciação.

Objeto da Indicação: Solicita que seja realizado serviço de manutenção da rede de esgoto da Rua São João, bairro João Paulo II.

Justificativa: Conforme imagem anexa, o água do esgoto está saindo pela tampa, sujando a calçada e espalhando-se pela rua, causando transtornos aos moradores que ali residem.

É a indicação que apresento e exclamo ao acatamento de Vossa Excelência.

Rio Branco - AC, 1º de dezembro de 2021.

SAMIR BESTENE
Vereador

SAMIR FIGUEIREDO BESTENE:48366145204

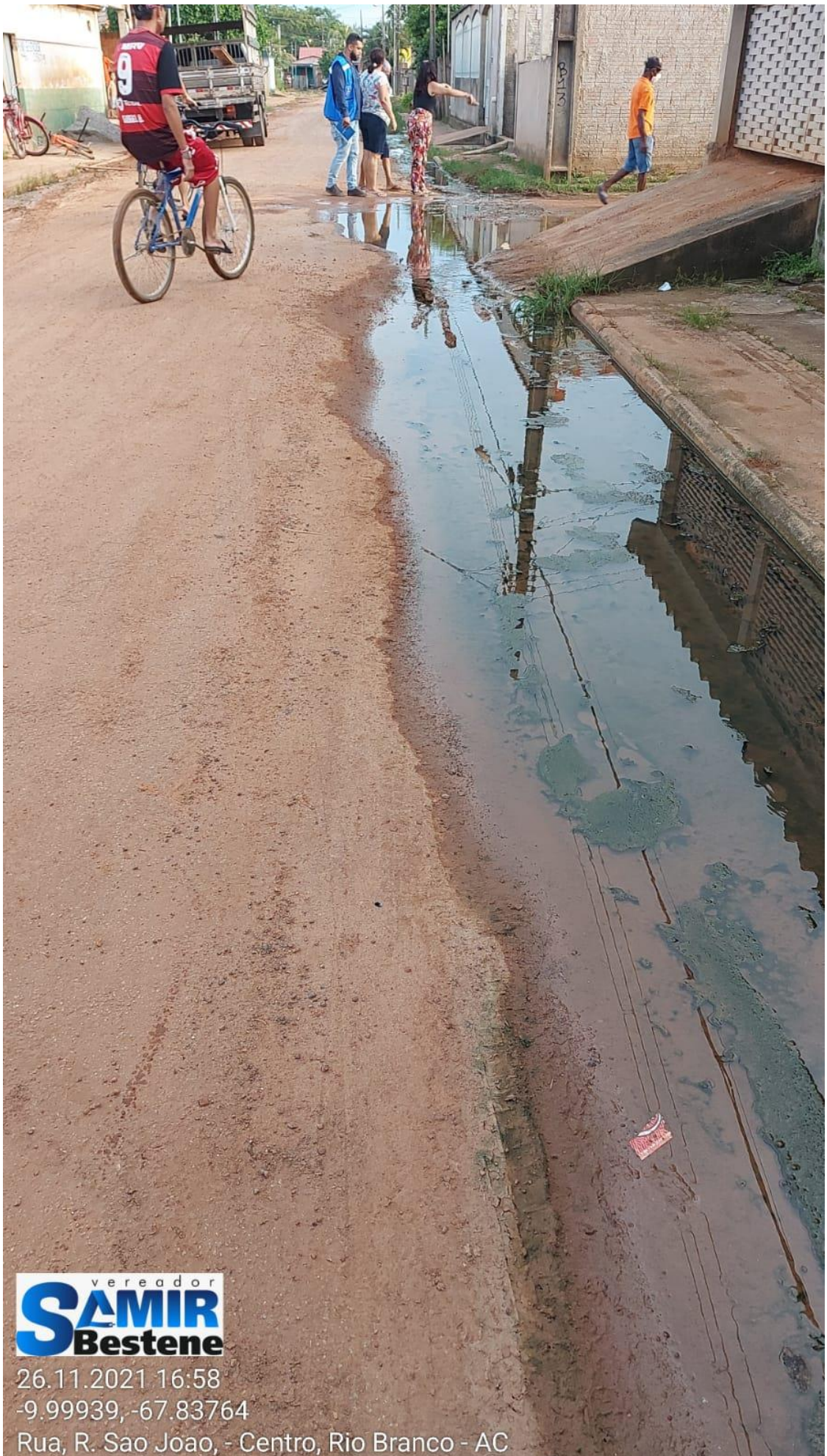
vereador
SAMIR
Bestene
26.11.2021 16:58
-9.99939,-67.83764
Rua, R. Sao Joao, - Centro, Rio Branco - AC