Câmara Municipal de Cascavel

ESTADO DO PARANÁ

INDICAÇÃO Nº 1235 , DE 2024.
(Proponente: Vereador Sadi Kisiel/Republicanos)

CÂMARA MUNICIPAL DE CASCAVEL
Recebido em 05/11/24
Protocolo

Excelentíssimo Senhor Presidente da Câmara Municipal de Cascavel

INDICO, nos termos que regem o art. 143 do Regimento Interno desta Casa de Leis, seja encaminhado expediente ao Poder Público Municipal, perante a Secretária Municipal de Serviços e Obras Públicas – SESOP, solicitando estudos técnicos para a implantação de um bueiro na Rua Pio XII , 2960, no bairro Centro.

É a Indicação. Sala de Sessões.
Cascavel, 4 de novembro de 2024.

Sadi Kisiel
Vereador/Republicanos

Justificação:

A implantação de um bueiro é uma medida essencial para melhorar a segurança e a qualidade de vida dos moradores da região, pois conforme vídeos e fotos anexas é possível verificar que em dias de chuva há um significativo alagamento, causando prejuízo aos munícipes.

O atendimento a esta benfeitoria consequentemente propiciará uma melhor qualidade de vida, desta forma envio a presente Indicação para que sejam tomadas as medidas cabíveis, sem mais para o momento, renovo votos de elevada estima e distinta consideração.

CONFERIDO
DIRETORIA LEGISLATIVA

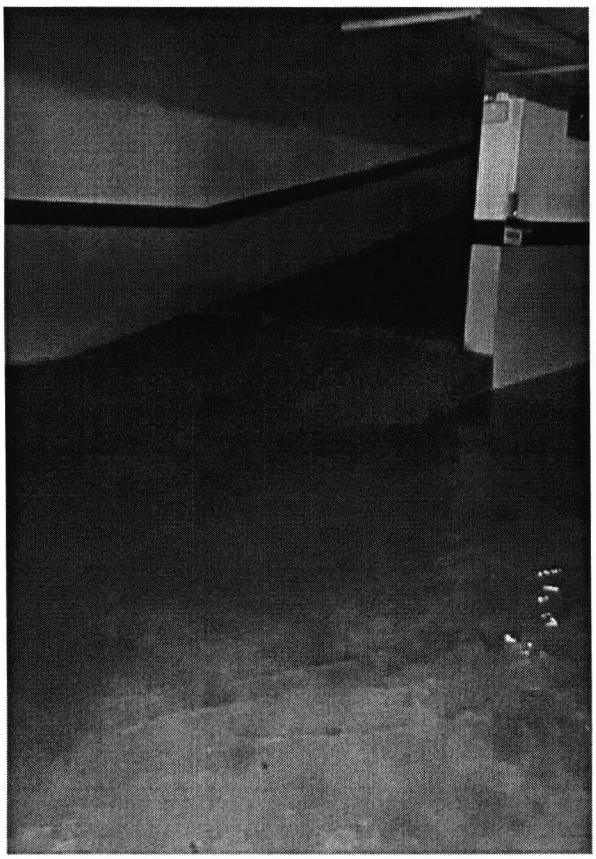

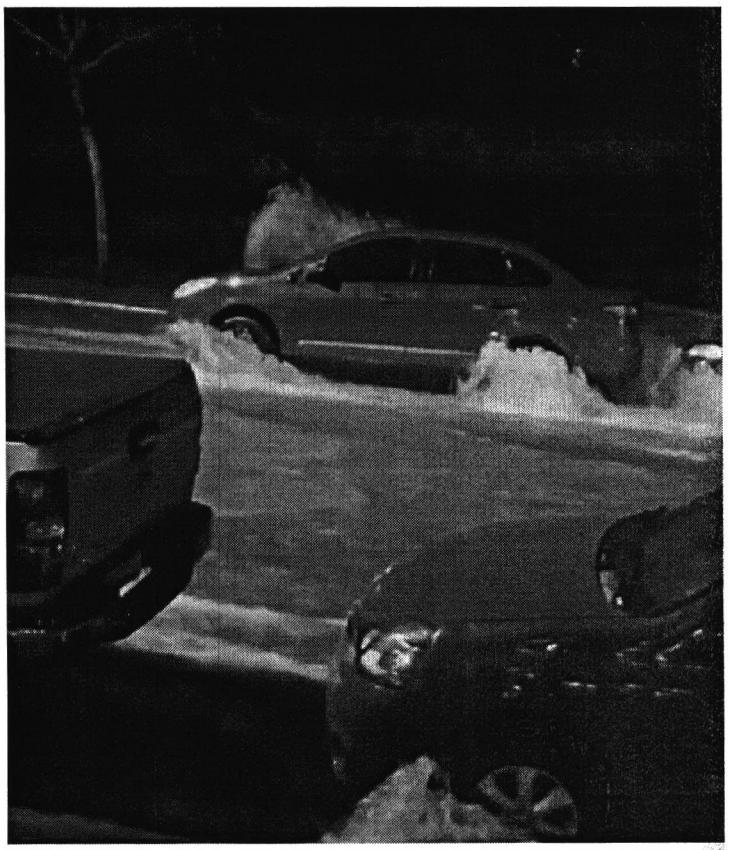

SCAN ME

Rua Pernambuco, 1843 - Centro - CEP 85810-021 - Cascavel - Paraná
Fone |45| 3321-8800 - Fax |45| 3321-8881 - www.camaracascavel.pr.gov.br - e-mail:
admin@camaracascavel.pr.gov.br