CÂMARA DE
FORTALEZA

GABINETE DO **VEREADOR CHIQUINHO DOS CARNEIROS**

5722 / 2025

**REQUERIMENTO Nº** _____

Requer envio de Ofício à Secretaria Municipal da Conservação e Serviços Públicos - **SCSP**, **solicitando a substituição de Luminária Vapor Metálico por LED,** na AV. Francisca Maria da Conceição, no trecho da rua Santa Maria até rua Planaltina**,** no **Bairro Planalto Ayrton Senna**.

EXMO. SR. PRESIDENTE DA CÂMARA MUNICIPAL DE FORTALEZA

O Vereador abaixo signatário, no uso de suas atribuições legais e regimentais, nos termos do art. 139 do Regimento Interno, vem à presença de Vossa Excelência requerer o **envio de requerimento à Secretaria Municipal da Conservação e Serviços Públicos - SCSP**, solicitando **substituição de Luminária Vapor Metálico por LED**, no endereço em epígrafe, uma vez que em visita ao local e diálogo com populares, constatamos a extrema necessidade da remodelação da iluminação no local, oferecendo inúmeras vantagens em termos de eficiência, durabilidade, segurança e sustentabilidade.

DEPARTAMENTO LEGISLATIVO DA CÂMARA MUNICIPAL DE FORTALEZA, em ____ de junho de 2025.

Francisco Gomes de Araújo

**Vereador Chiquinho dos Carneiros**
**Partido Renovação Democrática - PRD**

DEPARTAMENTO LEGISLATIVO
04 JUN 2025
12 08

**Anexo I – MAPA**

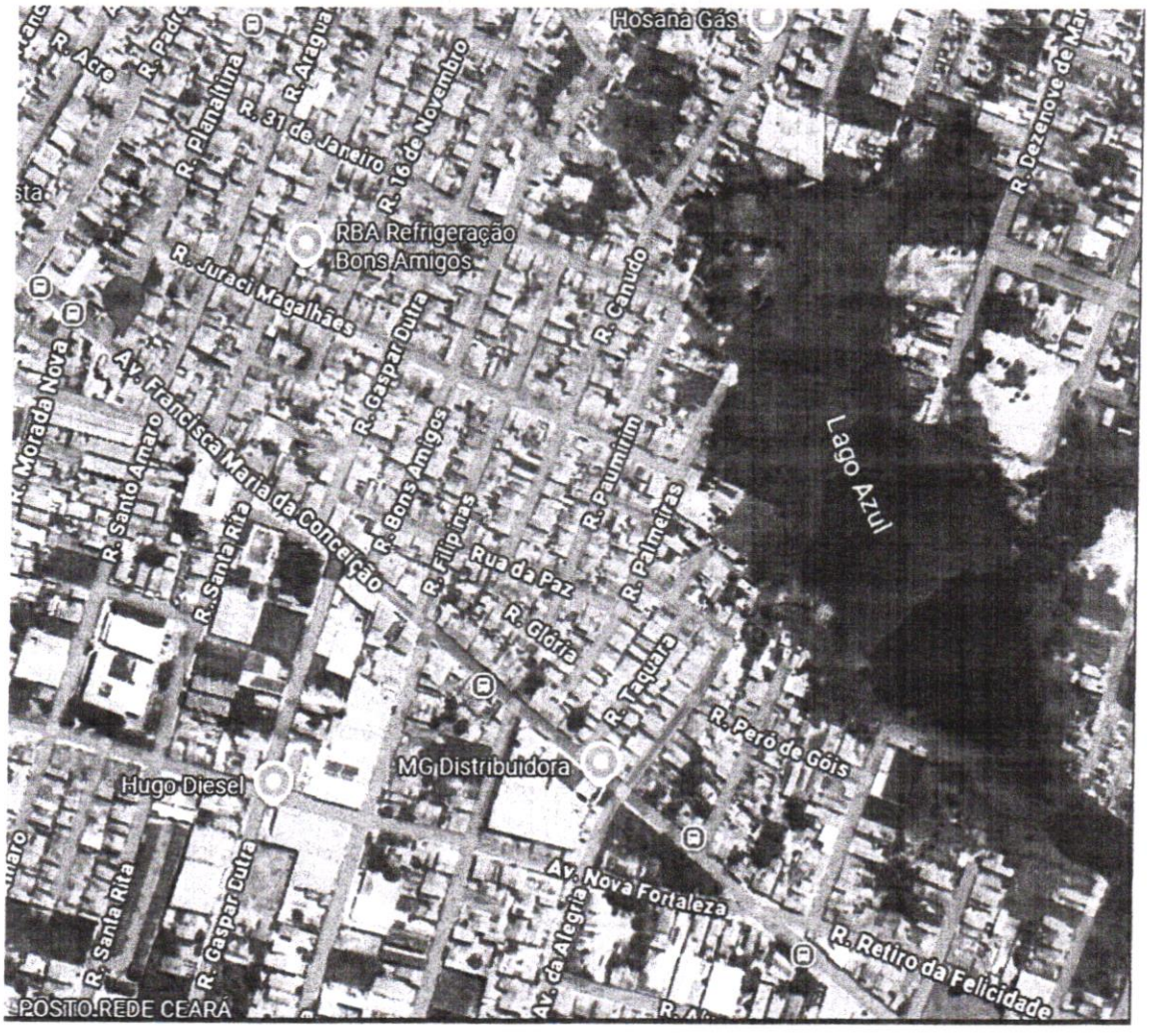


Francisco gomes de araujo

**Vereador Chiquinho dos Carneiros**
**Partido Renovação Democrática - PRD**