INDICAÇÃO Nº 064/2020
Data: 27 de fevereiro de 2020

Ementa: sugere que o Executivo Municipal, através do setor competente, tome as providências devidas visando a ampliação da Rua Santa Helena, localizada no Bairro São Francisco, permitindo que a mesma ofereça ligação direta até a marginal da BR-163, o que facilitará o acesso às unidades industriais e retirará o trânsito de veículos pesados das vias públicas do referido bairro.

Senhor Presidente,

Requer, após deliberação regimental do Plenário, seja encaminhada cópia do presente ao Prefeito Municipal, sugerindo que o mesmo autorize o setor competente desta Municipalidade, em especial a Secretaria Municipal de Coordenação e Planejamento, a tomar as medidas administrativas, legais e financeiras devidas para abertura de uma rua.

Na verdade, seria uma ampliação da Rua Santa Helena, localizada no Bairro São Francisco, permitindo assim que a mesma ofereça ligação direta até a marginal da BR-163, o que facilitará o acesso às unidades industriais e retirará o trânsito de veículos pesados das vias públicas do referido bairro.

Atualmente, os caminhões e carretas que deixam as unidades industriais localizadas nas proximidades precisam trafegar pelas vias do Bairro São Francisco, o que vem gerando inúmeros transtornos para a comunidade.

Sendo assim, e considerando a justificativa acima apresentada, este Vereador fica no aguardo do pronto atendimento deste pleito por parte do Executivo Municipal, permitindo que esta medida seja executada com grande brevidade, o que resolverá este problema em sua integralidade.

NESTES TERMOS, PEDE DEFERIMENTO.
Sala das Sessões, em 27 de fevereiro de 2020.

CLAUDINHO
Vereador

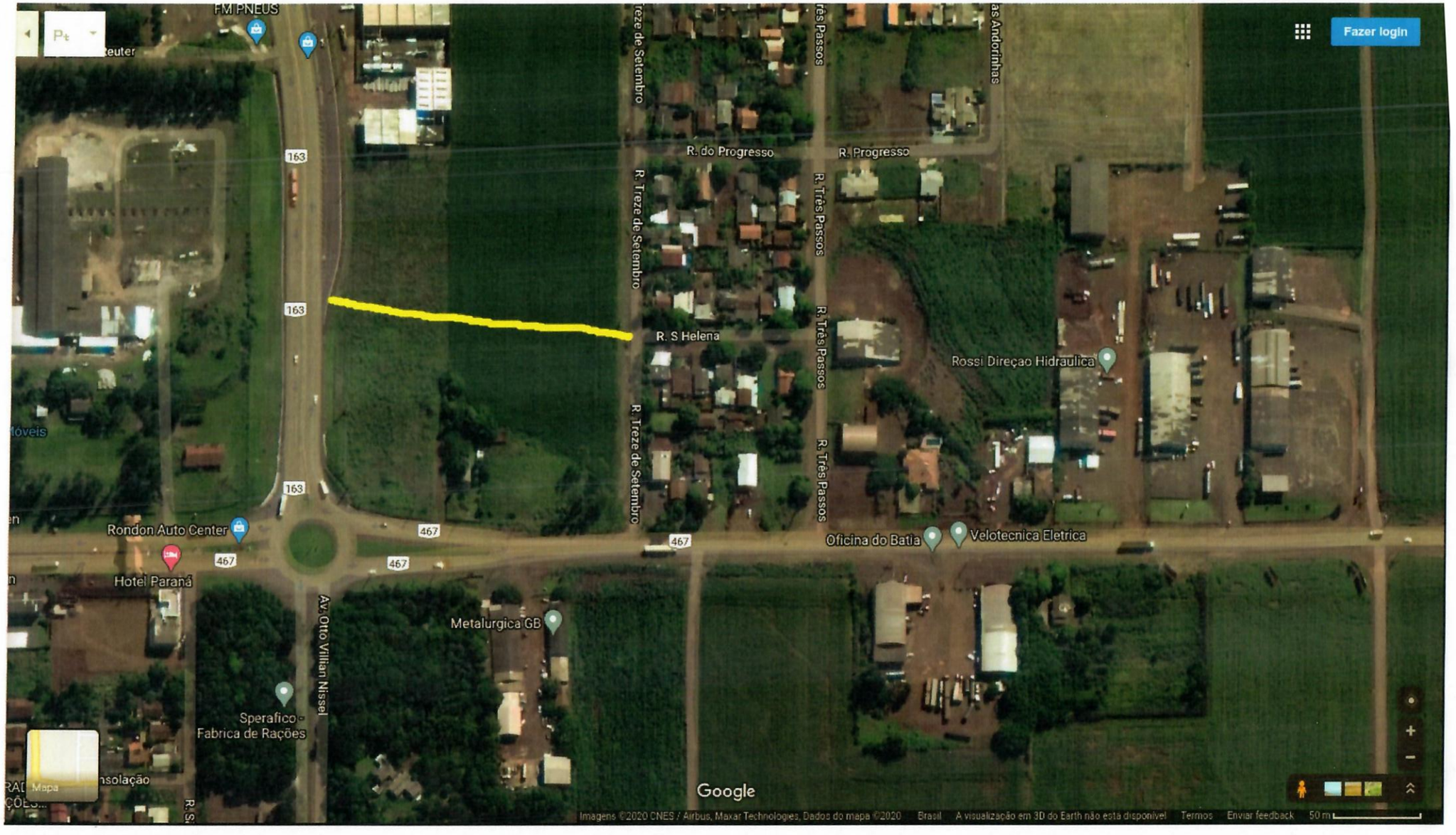
FM PNEUS
Fazer login
R. do Progresso
R. Progresso
R. Treze de Setembro
R. Três Passos
R. S Helena
Rossi Direçao Hidraulica
Rondon Auto Center
Hotel Paraná
Oficina do Batia
Velotecnica Eletrica
Metalurgica GB
Av. Otto Villian Nissel
Sperafico - Fabrica de Rações
163
467
Mapa
Google
Imagens ©2020 CNES / Airbus, Maxar Technologies, Dados do mapa ©2020
Brasil
A visualização em 3D do Earth não está disponível
Termos
Enviar feedback
50 m