PODER LEGISLATIVO
CÂMARA MUNICIPAL DE SANTARÉM
Avenida Dr. Anysio Chaves Nº 1001
CEP. 68.030-290 -SANTARÉM-PA
CNPJ Nº 10.219.202/0001-82

GABINETE VEREADOR BIGA KALAHARE

CÂMARA MUNICIPAL DE SANTARÉM
Aprovado em Única Discussão
Por: Unanimidade
Plenário 07 / 02 / 22
CÂMARA MUNICIPAL DE SANTARÉM
Prof. Josafá Gonçalves
1º Secretário

REQUERIMENTO Nº 64 / 2022.

Senhor Presidente,

Senhoras Vereadoras e Senhores Vereadores,

REQUER DO PODER EXECUTIVO, ESTUDO DE VIABILIDADE, POR MEIO DA SECRETARIA MUNICIPAL DE SAÚDE (SEMSA) DA CONSTRUÇÃO DE UMA NOVA UNIDADE BÁSICA DE SAÚDE DA FAMÍLIA (UBSF) DO BAIRRO DO SANTARENZINHO

O Vereador que este subscreve, no uso das prerrogativas que lhe confere o Regimento Interno desta Casa, vem, respeitosamente requerer, após os trâmites regimentais e a necessária aprovação dos ilustres pares desta Casa, do Poder Executivo de Santarém, por meio da Secretaria Municipal de Saúde, o **ESTUDO DA VIABILIDADE DE CONSTRUÇÃO DE UMA NOVA UNIDADE BÁSICA DE SAÚDE DA FAMÍLIA (UBSF) DO BAIRRO DO SANTARENZINHO,** pois a atual, não mais se encontra em condições apropriadas para atender os munícipes daquela grande área no atendimento a demanda na área da saúde (fotos anexas).

Tendo em vista que as Unidades Básicas de Saúde da Família (UBSF) são utilizadas pelos usuários do Sistema Único de Saúde (SUS) para realização de consultas médicas, exames laboratoriais, tratamentos odontológicos, vacinação, dentre outros, funcionando também como a principal forma de acesso ao SUS, já que objetivam principalmente a descentralização do atendimento, a população necessita de um espaço adequado para a prestação destes serviços.

Em visita recente realizada no mês de Janeiro/2022, constatou-se que a UBSF acima referida apresenta sérios problemas estruturais, apresentando várias rachaduras nas paredes, colocando em risco as vidas dos usuários e dos profissionais colaboradores da UBSF, contudo, reivindicamos em nome dos munícipes que residem na grande área do Santarenzinho a construção de um NOVO DO POSTO de atendimento à saúde naquele populoso bairro, atendendo assim um justo pleito reivindicado por todos que ali residem, além do mais, substituir o atual que se encontra em situação precária com muitas rachaduras, equipamentos obsoletos, falta de materiais e pessoal. Os serviços de atendimento à saúde na grande área são prestados em instalações precárias, e que não

Biga Kalahare

mais correspondem com a realidade populacional ali existente. A saúde é direito de todos e dever do Estado, garantido mediante políticas sociais e econômicas que visem à redução do risco de doença e de outros agravos e ao acesso universal e igualitário às ações e serviços para a promoção, proteção e recuperação.

Em tempo, como sugestão, o vereador que este subscreve, sugere ao Poder Público, que seja alugado um espaço no bairro, provisoriamente, para atender a saúde pública, enquanto se constrói uma nova unidade completamente estruturada e equipada, para atender a demanda, dentro das normas estabelecidas pela Organização Mundial de Saúde.

Que desta decisão seja dado conhecimento a Associação de Moradores do bairro Santarenzinho e Associações dos bairros adjacentes.

Sala das sessões, Plenária da Câmara Municipal de Santarém, em _____ de fevereiro de 2022.

Biga Kalahare

BIGA KALAHARE
VEREADOR / PT

PODER LEGISLATIVO
CÂMARA MUNICIPAL DE SANTARÉM
Avenida Dr. Anysio Chaves Nº 1001
CEP. 68.030-290 -SANTARÉM-PA
CNPJ Nº 10.219.202/0001-82

GABINETE VEREADOR BIGA KALAHARE

Janeiro 2022 – UBSF - Santarenzinho

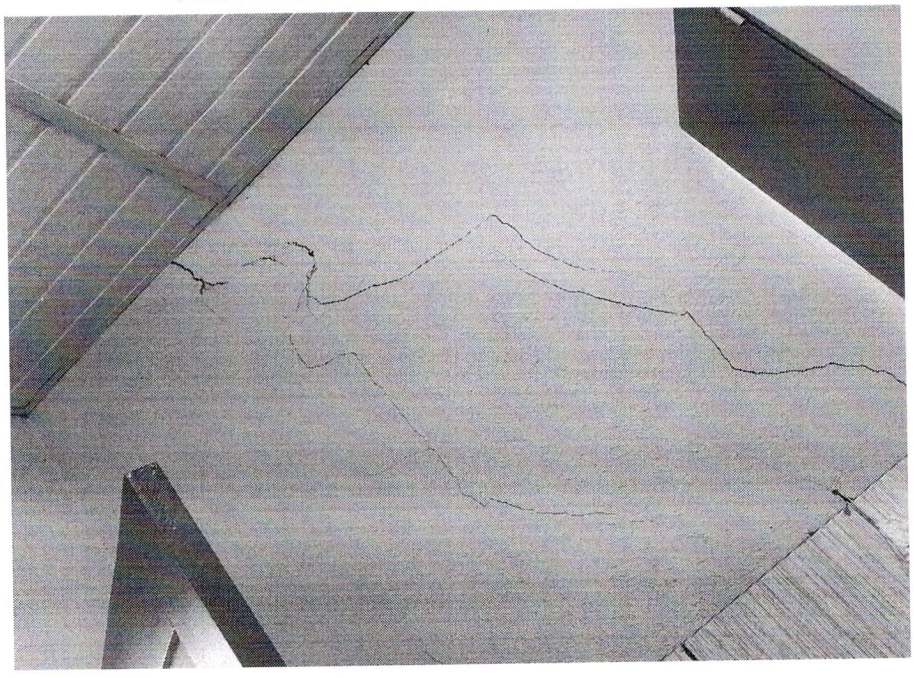

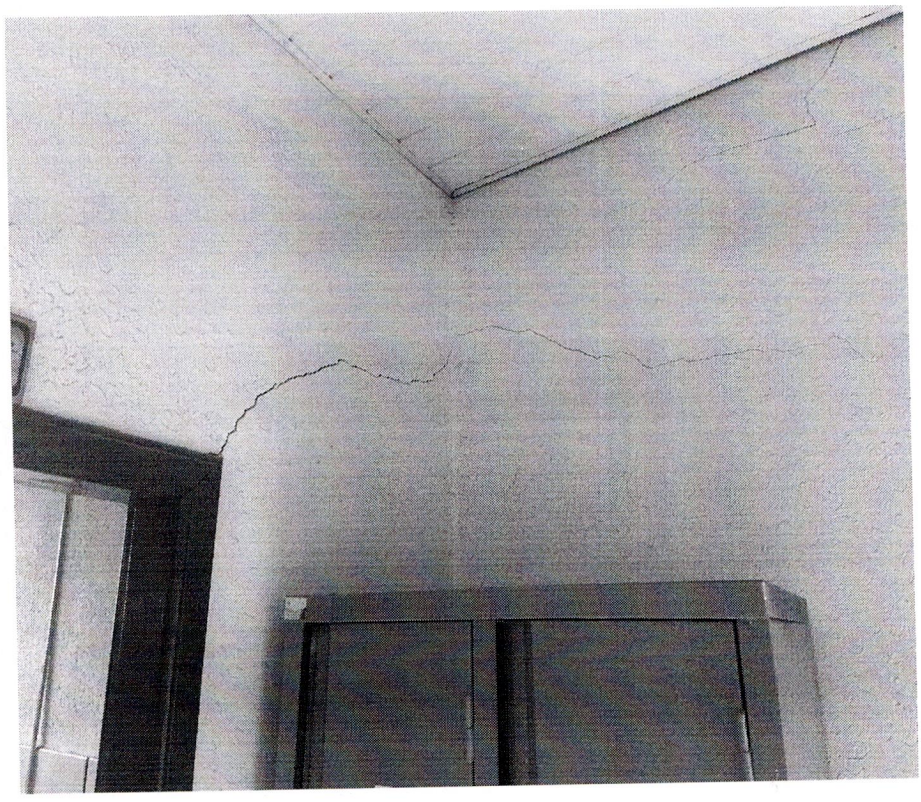

E-mail: gabinete.bigakalahare@gmail.com
Facebook: Biga Kalahare
Instagram: @bigakalahari

PODER LEGISLATIVO
CÂMARA MUNICIPAL DE SANTARÉM
Avenida Dr. Anysio Chaves Nº 1001
CEP. 68.030-290 -SANTARÉM-PA
CNPJ Nº 10.219.202/0001-82

GABINETE VEREADOR BIGA KALAHARE

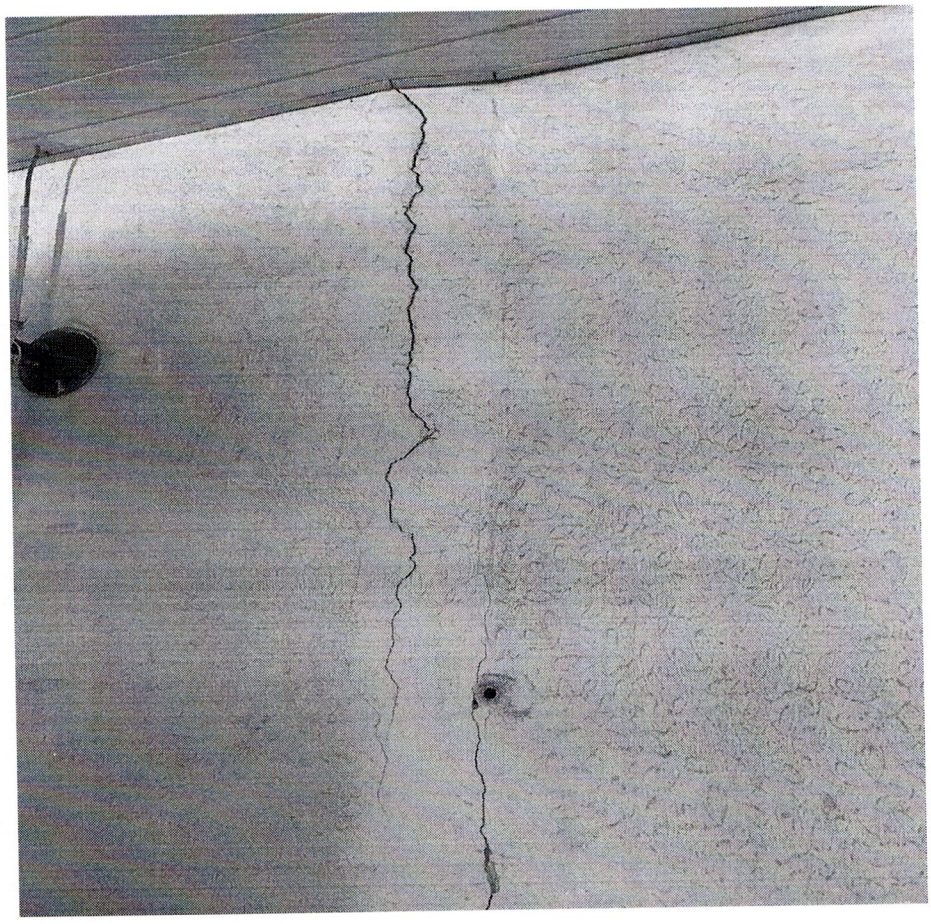

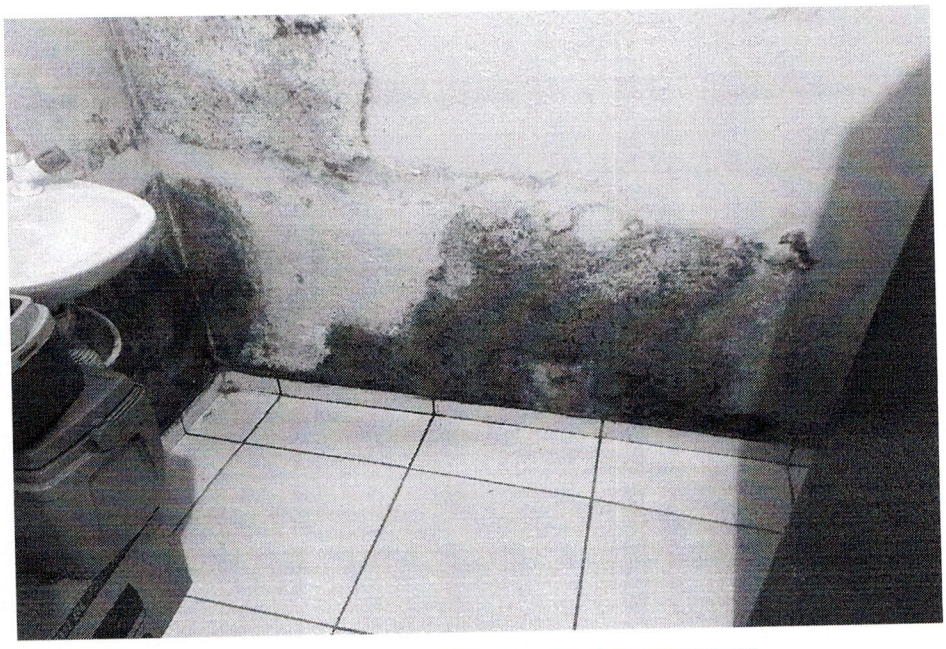

E-mail: gabinete.bigakalahare@gmail.com
Facebook: Biga Kalahare
Instagram: @bigakalahari

PODER LEGISLATIVO
CÂMARA MUNICIPAL DE SANTARÉM
Avenida Dr. Anysio Chaves Nº 1001
CEP. 68.030-290 -SANTARÉM-PA
CNPJ Nº 10.219.202/0001-82

GABINETE VEREADOR BIGA KALAHARE

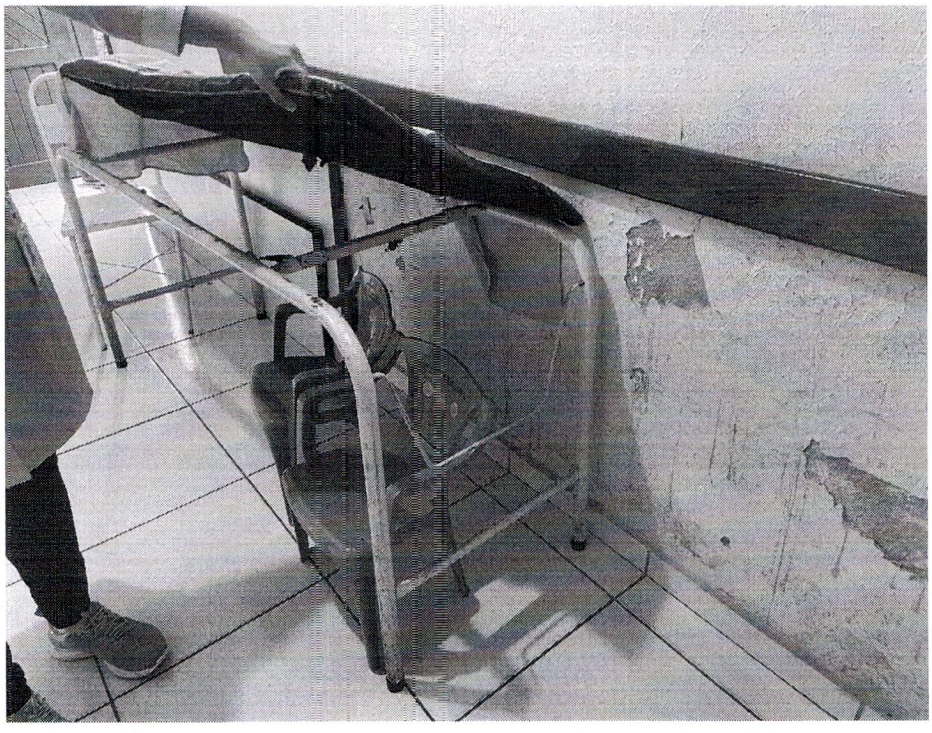

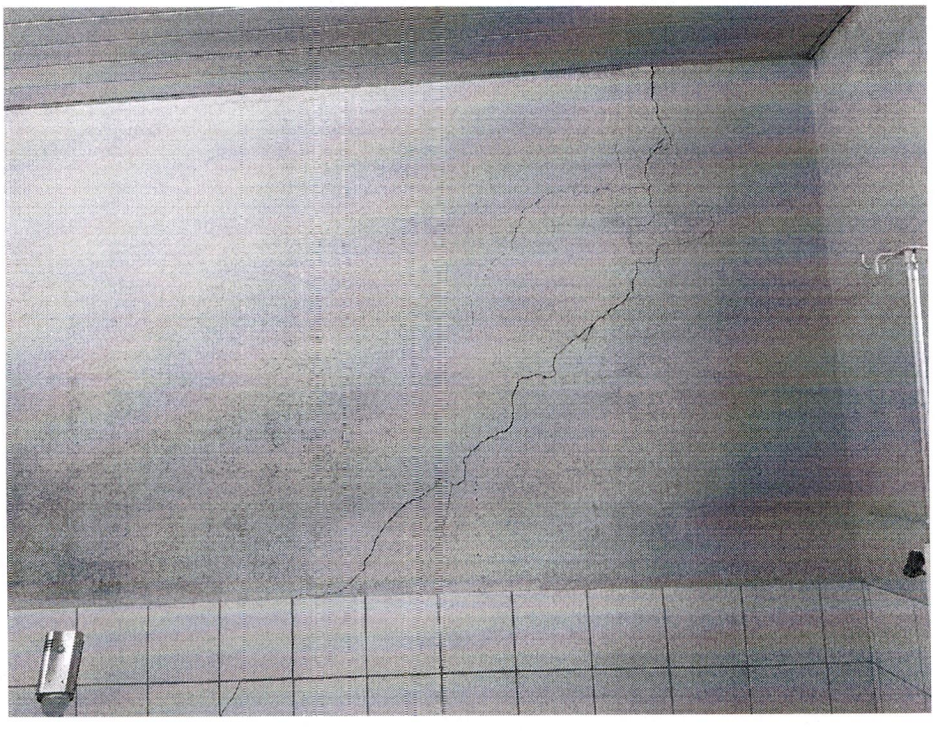

E-mail: gabinete.bigakalahare@gmail.com
Facebook: Biga Kalahare
Instagram: @bigakalahari

amento Legislativo
02/02/22
15:22

048