Câmara Municipal de Cascavel

ESTADO DO PARANÁ

INDICAÇÃO Nº 30 , DE 2023.
(Proponente: Vereador Mazutti/PSC)

CÂMARA MUNICIPAL DE CASCAVEL
Recebido em 12/01/23
Protocolo

Excelentíssimo Senhor Presidente da Câmara Municipal de Cascavel.

INDICO, nos termos que regem o art. 143 do Regimento Interno desta Casa de Leis, seja encaminhado expediente ao poder público municipal, perante ao Instituto de Planejamento de Cascavel - IPC, solicitando que seja realizado estudo e projeto para pavimentação asfáltica da rua Nelson Cavaquinho, entre as ruas Ipanema e Copacabana, quadra 0039, no bairro Brasília.

É a Indicação. Sala das Sessões.
Cascavel, 12 janeiro de 2023.

Mazutti
Vereador/PSC

Justificação

A pavimentação desta rua é muito importante para os moradores da região, pois a referida rua, está ao lado de uma associação de moradores, do Cmei Leonardo Chevinski e da Escola Dulce Pierozan Tavares.

Há transtorno de veículos e pedestres (alunos e pais) por não ter a pavimentação da rua, tendo assim que percorrer um trajeto maior para os acessos.

Pelos motivos expostos espero, com o intuito de garantir maior segurança e praticidade no trânsito, contar com a especial atenção à esta solicitação, que irá trazer muitos benefícios e tranquilidade para a população.

CONFERIDO
DIRETORIA LEGISLATIVA

Google Maps Periolo

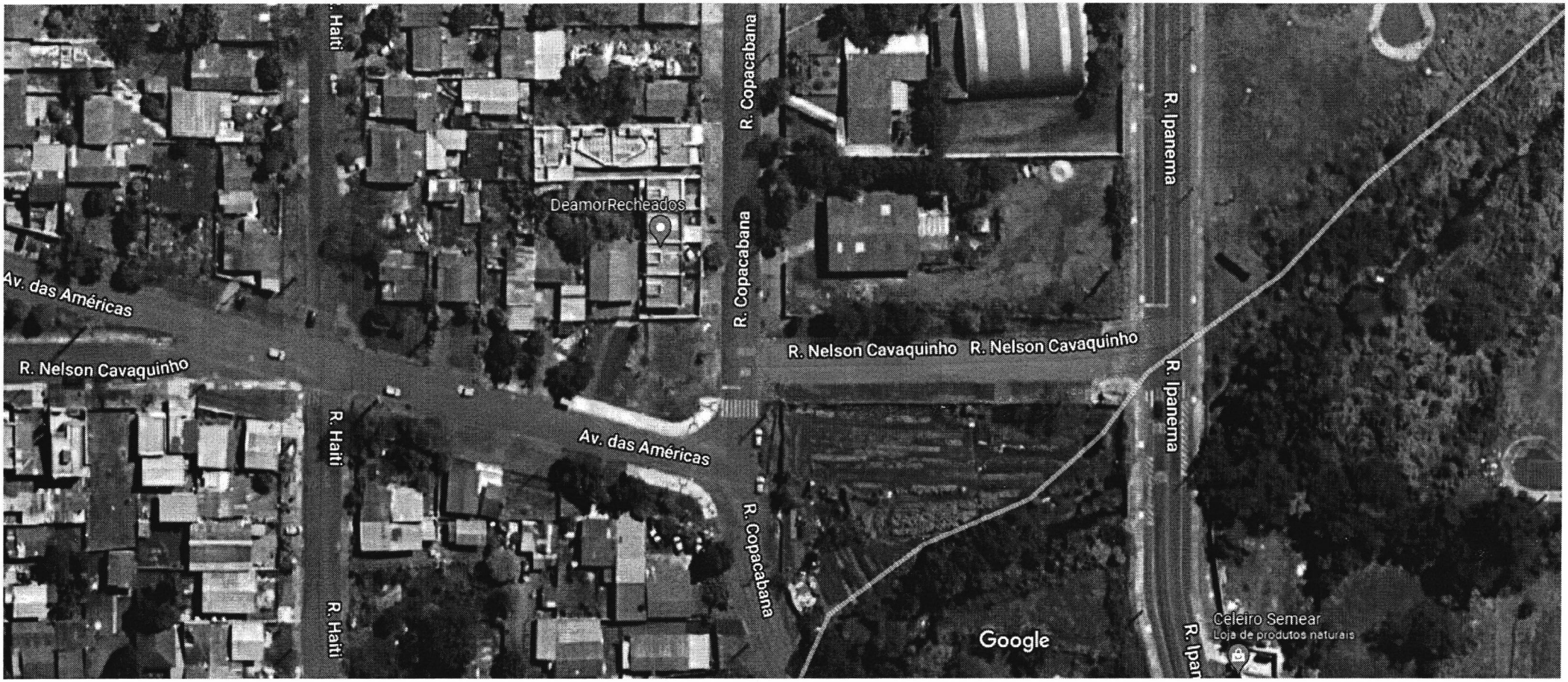

Imagens ©2023 Airbus, CNES / Airbus, Maxar Technologies, Dados do mapa ©2023 20 m

A verdadeira coragem é ir atrás do seu sonho mesmo quando todos dizem que ele é impossível.

Google Maps 1119 R. Copacabana

Cascavel, Paraná

Google

Street View - ago. 2021

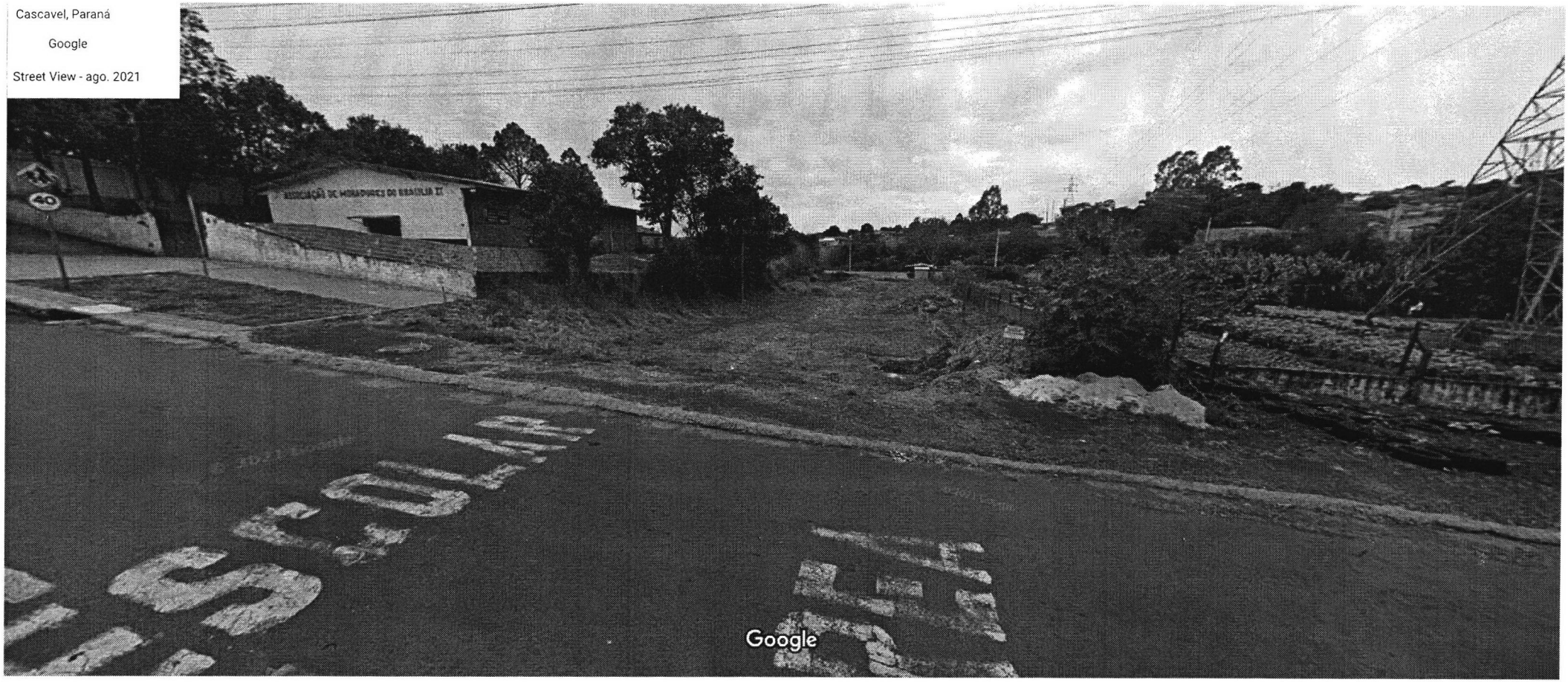

Captura da imagem: ago. 2021 © 2023 Google

