PODER LEGISLATIVO DE CAMPO MOURÃO
ESTADO DO PARANÁ
RUA FRANCISCO FERREIRA ALBUQUERQUE 1488 - TELEFAX (44) 3518-5050 - CEP 87302-220
CX. POSTAL 421. C.N.P.J. 79.869.772/0001-14
VEREADORSUBTENENTEMACEDO@CAMPOMOURAO.PR.LEG.BR
GABINETE VEREADOR SUBTENENTE MACEDO - PRD
ASSESSORIA PARLAMENTAR

INDICAÇÃO

O Vereador que o presente subscreve, ao usar das atribuições conferidas pelo Artigo 128, § 1°, inciso I do Regimento Interno desta Casa de Leis e nos termos do contido na LDO/2.025 através do do Programa: 10 – Programa de Construção e Manutenção de Infraestrutura e Serviços da Área Urbana e Rural - Ação 2352: Substituição de Tampas/ Grelhas/ Cavaletes de bueiros, **INDICA** o envio de ofício ao **EXCELENTISSÍMO SENHOR PREFEITO - JOÃO DOUGLAS FABRÍCIO,** sugerindo que seja feita a substituição de grelha do bueiro bem como a manutenção da caixa de contenção (desentupir bueiros) localizada no passeio público na seguinte localidade Rua: Peabiru entre as Avenidas; Guilherme de Paula Xavier e Comendador Norberto Marcondes- Centro (croqui em anexo):

JUSTIFICATIVA;

Considerando que, os pedestres e transeuntes que são moradores da região repassaram a esse vereador que a caixa de contenção (bueiro) se encontra sem grelha e entupida causando alagamento na via a oferecendo perigo aos moradores e transeuntes do local o que pode causar um acidente e consequentemente possível indenização e com isso prejuízo ao erário público.

SALA DAS SESSÕES DO PODER LEGISLATIVO DE CAMPO MOURÃO, Estado do Paraná, em **22** de agosto de 2025.

Assinado digitalmente por:
CLAUDEMIR MACEDO DE SOUZA
Vereador
22/08/2025 16:31:18
Assinatura digital avançada com certificado digital não ICP-Brasil.

SUBTENENTE MACEDO
Vereador PRD

ESTE DOCUMENTO FOI ASSINADO EM: 22/08/2025 16:31 -03:00 -03
PARA CONFERÊNCIA DO SEU CONTEÚDO ACESSE https://c.ipm.com.br/p886f538c5dcaa.

PODER LEGISLATIVO DE CAMPO MOURÃO
ESTADO DO PARANÁ
RUA FRANCISCO FERREIRA ALBUQUERQUE 1488 - TELEFAX (44) 3518-5050 - CEP 87302-220
CX. POSTAL 421. C.N.P.J. 79.869.772/0001-14
VEREADORSUBTENENTEMACEDO@CAMPOMOURAO.PR.LEG.BR
GABINETE VEREADOR SUBTENENTE MACEDO - PRD
ASSESSORIA PARLAMENTAR

ANEXO I

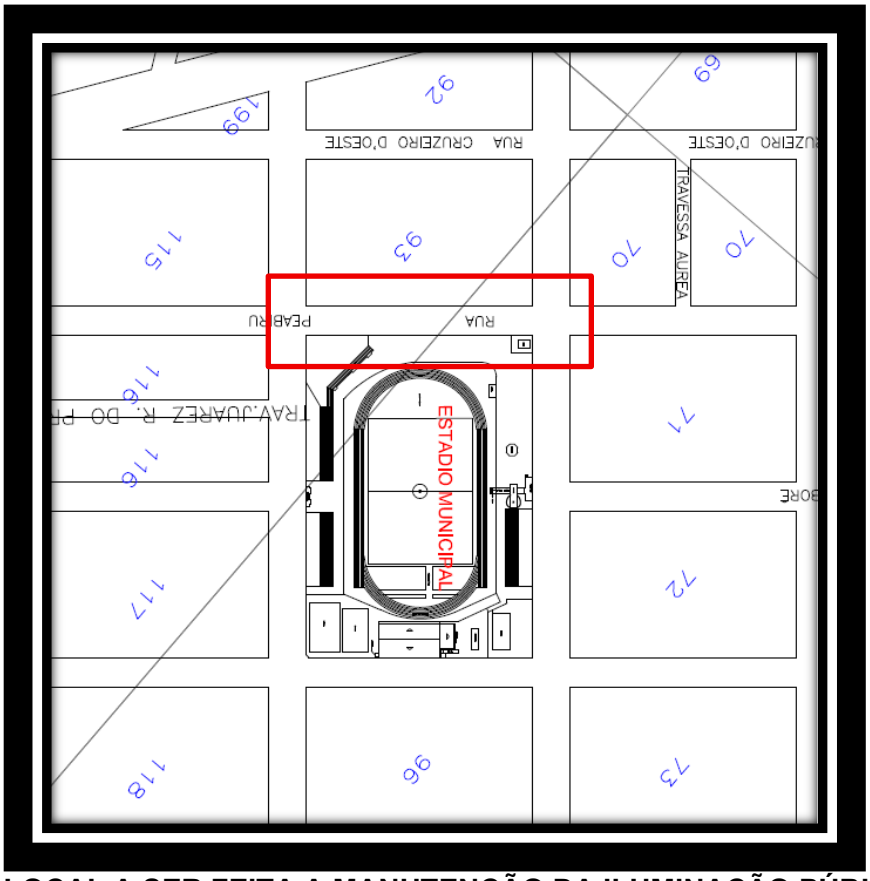

LOCAL A SER FEITA A MANUTENÇÃO DA ILUMINAÇÃO PÚBLICA RUA PEABIRU.



ESTE DOCUMENTO FOI ASSINADO EM: 22/08/2025 16:31 -03:00 -03
PARA CONFERÊNCIA DO SEU CONTEÚDO ACESSE https://c.ipm.com.br/p886f538c5dcaa.

RUA FRANCISCO FERREIRA ALBUQUERQUE 1488 - TELEFAX (44) 3518-5050 - CEP 87302-220
CX. POSTAL 421. C.N.P.J. 79.869.772/0001-14
VEREADORSUBTENENTEMACEDO@CAMPOMOURAO.PR.LEG.BR
GABINETE VEREADOR SUBTENENTE MACEDO - PRD
ASSESSORIA PARLAMENTAR

ANEXOII

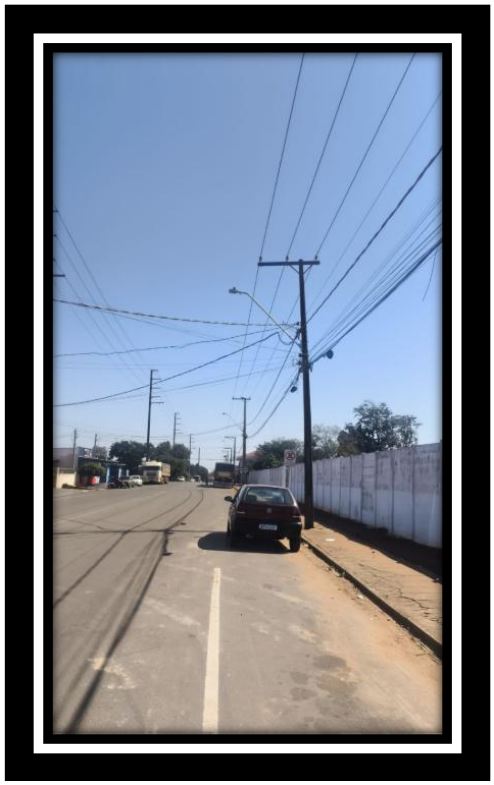

FOTO: 01



FOTO: 02

ESTE DOCUMENTO FOI ASSINADO EM: 22/08/2025 16:31 -03:00 -03
PARA CONFERÊNCIA DO SEU CONTEÚDO ACESSE https://c.ipm.com.br/p886f538c5dcaa.