DECRETO LEGISLATIVO Nº 1.359, DE 18 DE DEZEMBRO DE 2025

Denomina de José Arnon Silva a praça localizada próximo à Escola Municipal Irmã Simas, no Bairro Sapiranga, na forma que indica.

O PRESIDENTE DA CÂMARA MUNICIPAL DE FORTALEZA, no uso de suas atribuições expressas no artigo 36, inciso IV, da Lei Orgânica do Município de Fortaleza, PROMULGA:

Art. 1º Fica denominada de Praça José Arnon Silva a praça localizada entre a Avenida Engenheiro Leal Lima Verde, a Rua Rangel Pestana e a Rua Crisanto Moreira da Rocha, no Bairro Sapiranga.

Art. 2º Este Decreto Legislativo entra em vigor na data de sua publicação, revogadas as disposições em contrário.

PAÇO DA CÂMARA MUNICIPAL DE FORTALEZA JOSÉ BARROS DE ALENCAR, EM 18 DE DEZEMBRO DE 2025.

LEONARDO SALES COUTO BEZERRA
Presidente da Câmara Municipal de Fortaleza

Rua Dr. Thompson Bulcão, 830
Luciano Cavalcante, Fortaleza/CE
(85) 3444-8300

@CamaraMunicipaldeFortaleza
TV Câmara Fortaleza 7.2
Fortaleza FM 90.7
cmfor.ce.gov.br
@cmforoficial
/cmfor

Assinado por LEONARDO SALES COUTO BEZERRA em 18/12/2025 15:52
Para acessar o documento assinado digitalmente, clique na URL abaixo:
https://cmfor360.fortaleza.ce.leg.br/documento/1766081543925_68b9d3bf-bcf5-4795-b8ed-530b4d9131b8

ESPAÇO URBANO PARA LAZER CADASTRADO COMO O BEM IMÓVEL N° 103_VI

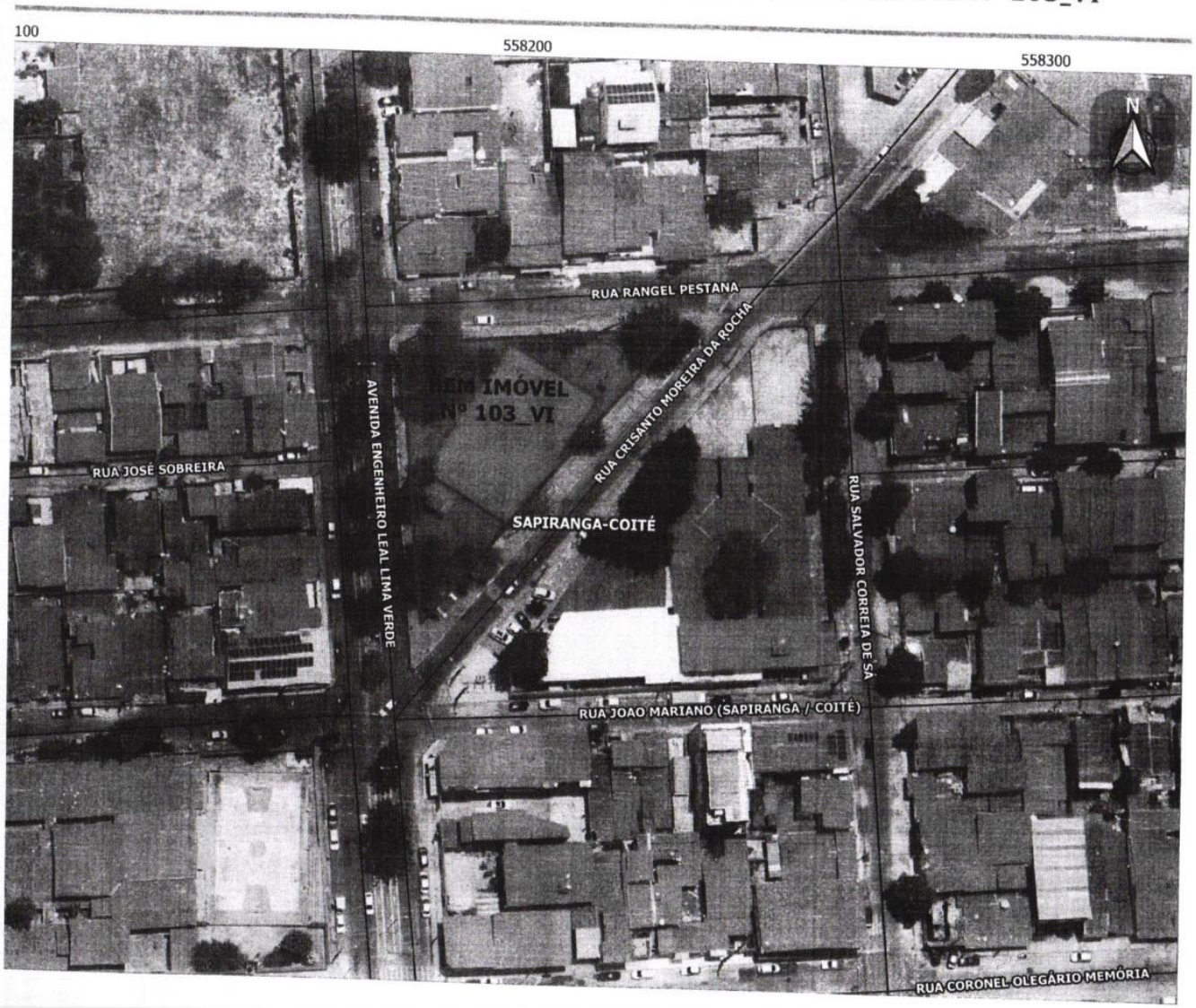

Fortaleza
PREFEITURA
Urbanismo e Meio Ambiente

SEUMA /COURB
CÉLULA DE GEORREFERENCIAMENTO

LEGENDA

— Logradouros

BEM IMÓVEL N° 103_VI

DADOS TÉCNICOS	
IMAGEM Cagece	2021
PROCESSO:	P121368/2025
ANEXO:	01
DATA:	28/3/2025
ANALISTA:	LUSIA MARTINS

DADOS CARTOGRÁFICOS

7 0 7 14 21 m

1:1.000

SISTEMA DE PROJEÇÃO: **UTM ZONA 24S**

DATUM PLANIMÉTRICO: **SRS SIRGAS 2000**

DATUM ALTIMÉTRICO: **MARÉGRAFO DE IMBITUBA**

CÂMARA DE FORTALEZA

Rua Dr. Thompson Bulcão, 830
Luciano Cavalcante, Fortaleza/CE
(85) 3444-8300

Assinado por LEONARDO SALES COUTO BEZERRA em 18/12/2025 15:52
Para acessar o documento assinado digitalmente, clique na URL abaixo:
https://cmfor360.fortaleza.ce.leg.br/documento/1766081543925_68b9d3bf-bcf5-4795-b8ed-530b4d9131b8

Assinaturas Digitais

Documento registrado em 18 de dezembro de 2025 às 15:12
Para conferir o documento assinado digitalmente, acesse o endereço eletrônico abaixo:
https://cmfor360.fortaleza.ce.leg.br/documento/1766081543925_68b9d3bf-bcf5-4795-b8ed-530b4d9131b8

Documento assinado por
LEONARDO SALES COUTO BEZERRA