PREFEITURA DE CONGONHAS

SECRETARIA MUNICIPAL DE ZELADORIA URBANA

Congonhas, 23 de julho de 2025.

OFÍCIO Nº 135/PMC/SEZEL/2025

Exmo. Sr. Averaldo Pereira da Silva.

Assunto: Reparo nas grades de bueiro.

Prezado Vereador,

Em atenção ao ofício CMC/02/GAP/2025, informamos que o reparo nas grades dos bueiros localizadas na rua José Moreira e na avenida Paralela, ambas do bairro Jardim Profeta, foi realizado nas datas de 11 e 17 de junho de 2025 conforme relatório fotográfico que segue em anexo.

Edson Henrique Cardoso Freitas
Diretor de Manutenção de Vias e Logradouros

Marcos Donald Gonçalves Villegas
Secretário Municipal de Zeladoria Urbana

Câmara Municipal de Congonhas
PROTOCOLO GERAL 1967/2025
Data: 23/07/2025 - Horário: 15:15
Legislativo

PREFEITURA MUNICIPAL DE CONGONHAS

SECRETARIA MUNICIPAL DE ZELADORIA URBANA

RELATÓRIO FOTOGRÁFICO

Data: 17/06/2025

Proposição Nº 02/2025 (ofício)

Vereador: Averaldo Pereira da Silva (Pica-Pau)

Objeto: Reparos em grades de bueiros

Serviço: Reparos em grades de bueiros

Bairro: Jardim Profeta

FOTOGRAFIA

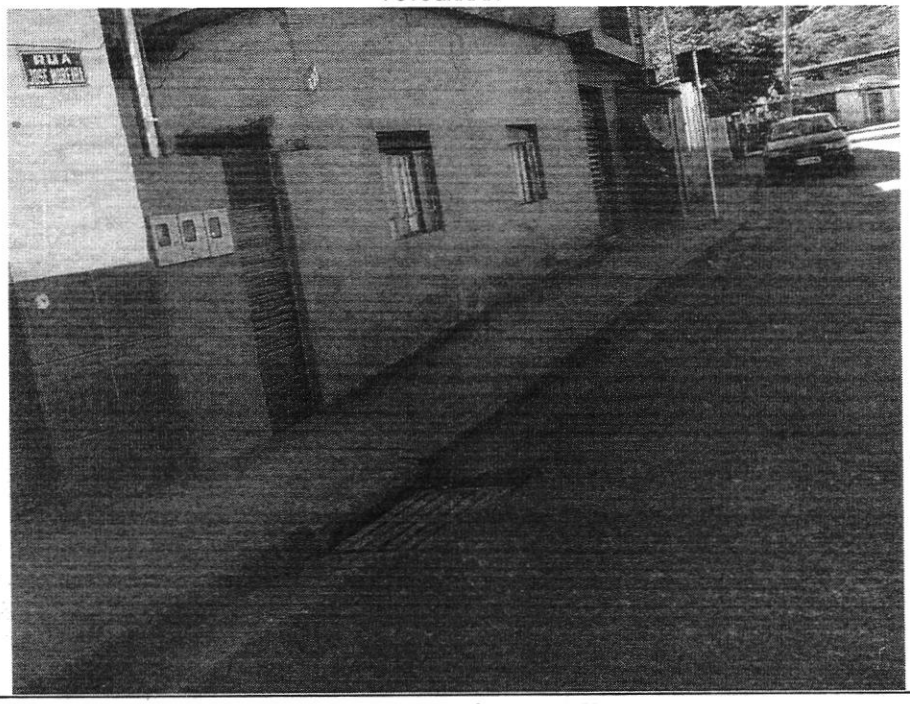

Rua José Moreira, em frente ao nº427

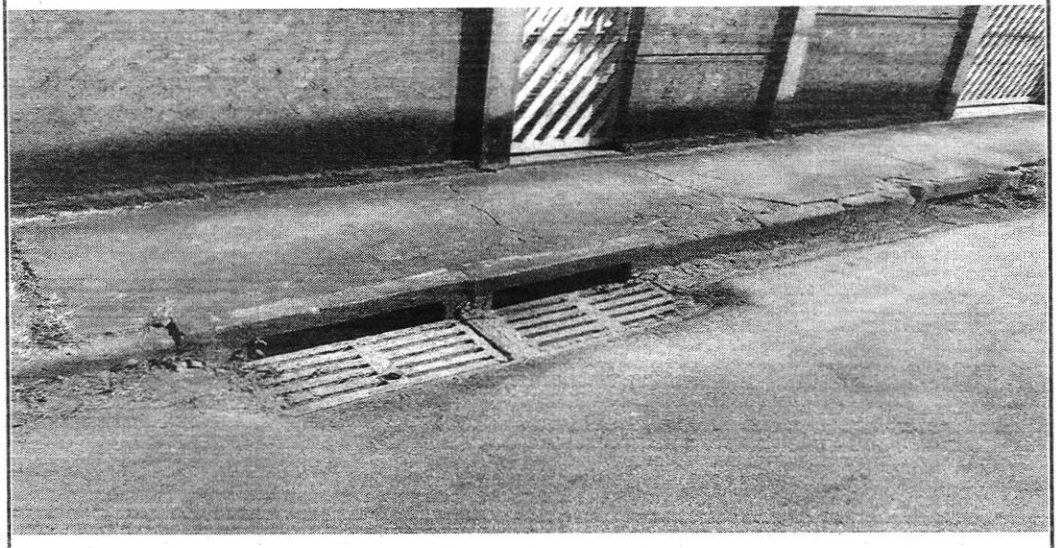

Av. Paralela, em frente ao nº232

PREFEITURA MUNICIPAL DE CONGONHAS

SECRETARIA MUNICIPAL DE ZELADORIA URBANA

RELATÓRIO FOTOGRÁFICO

Data: 11/06/2025

Proposição Nº (ofício) 02

Verador: Averaldo Pereira da Silva (Pica-Pau)

Objeto: Reparo em grades de bueiros localizados em ruas do bairro Jardim Profeta.

Serviço: Reparos em grades de bueiros

Bairro: Jd. Profeta

FOTOGRAFIA

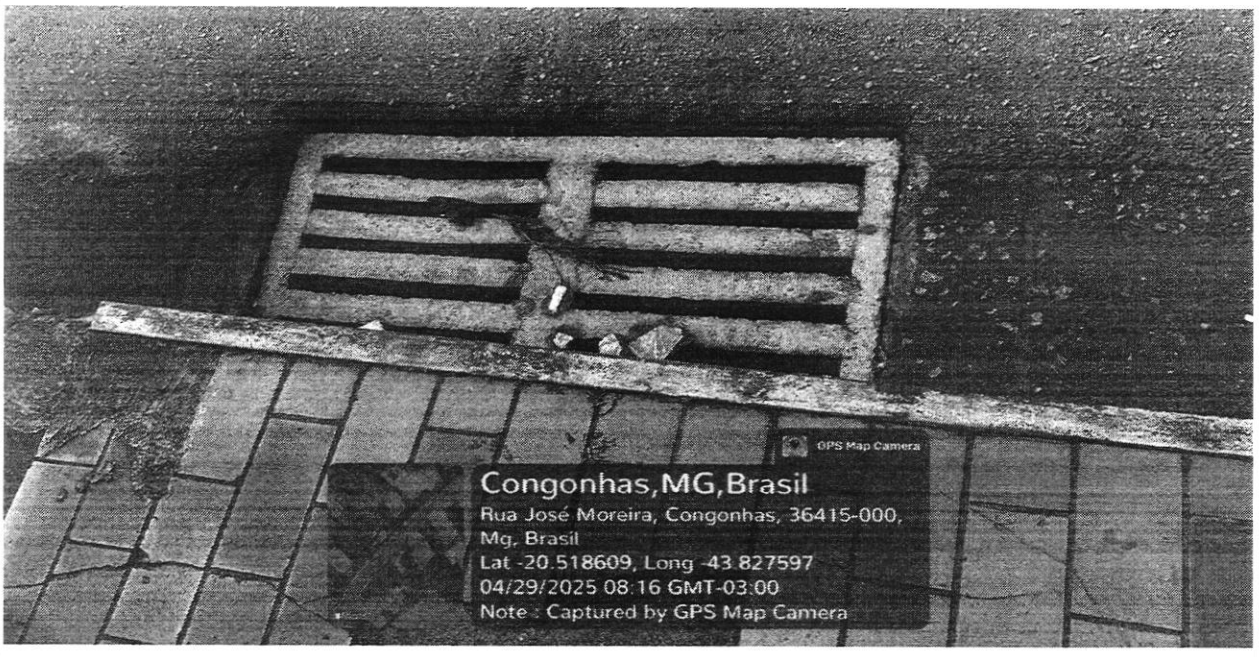

Reparo em tampa de bueiro na rua José Moreira, em frente ao nº427

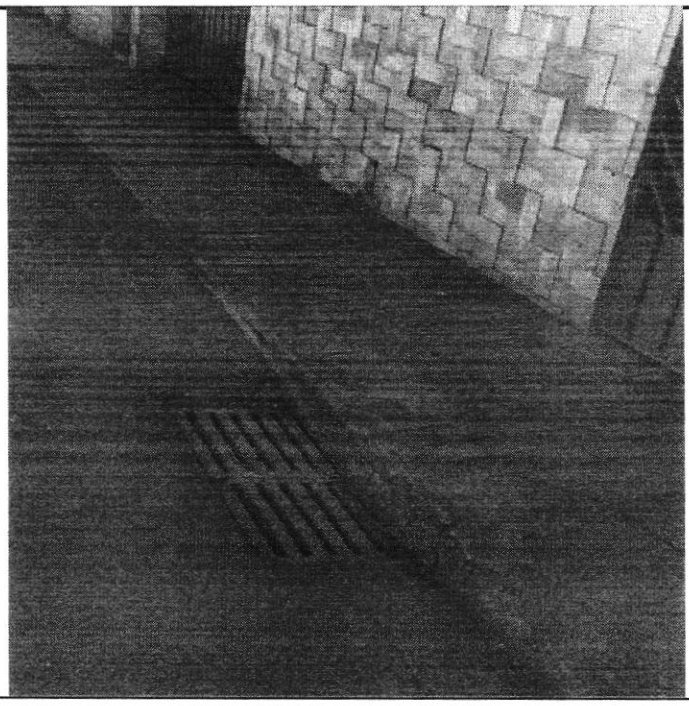

Rua José Moreira, em frente ao nº527